

# to you

10月 2024



No. 487 令和6年9月25日発行

文化情報マガジン [ to you ]

カルチャーひろしま

発行 / (公財) 広島市文化財団 文化事業部 企画事業課  
〒730-0812 広島市中区加古町4-17 JMSアステールプラザ内  
TEL082-244-0750 FAX082-245-0246  
to you 専用Eメール to-you@cf.city.hiroshima.jp  
ホームページ https://artsCouncil-hiroshima.jp/  
編集・印刷 / 大村印刷株式会社  
表紙イラスト / 田中 聡

## ひと・こえ

### 平和に暮らすための

### ヒントが満載の神楽。

地域の荒神様に奉納する昔ながらの神楽文化を堅守する比婆荒神神楽。11月の『第三回平和の舞〈神楽の学校2024〉』への出演を前に、比婆荒神神楽社の横山英史さんにお話を伺いました。

#### ■東城・西城地区の伝統神楽

私は幼い頃から40年近くを比婆荒神神楽と共に歩んできました。初めのうちは上手になりたい一心でしたが、大人になると自然と神楽が何のためにあるのか考えるようになりました。人は誰しも良い面、悪い面の両方があり、そんな人間同士がずっと一緒にいると当然諍いも起こります。あくまでも私見ですが、奉納神楽は人間社会の争いを減らすためにとてもいい仕組みだと思います。決まった間隔で必ず開催しなければいけない強制力。関わる全ての人が同じ釜の飯を喰い、大変な労力を共に責任をもってやりきる達成感。定期的にこれらを経験することで、日ごろのわだかまりが一旦リセットできていたのかもしれない。また、神楽の中で悪として登場する鬼は、退治されると必ず神として祭られていて、単純な勧善懲悪物語にはなっていない。こういうところも、私が神楽には人が平和に暮らすヒントがあると思う所以です。

#### ■口伝だからこそ伝わる心技体

私たちの奉納神楽は時期が来たら行うイベントではなく、神事です。準備に始まり所作、演目、衣装…全てに意味があり、それを代々口伝で継承してきました。文字や映像で記録に残そうと思えば残せるものを、敢えて口伝にしてきたことにも意味があると思います。例えば文字にすると、記されたこと全てを単なる決まり事として捉えてしまい、想像力を働かせて神楽から学ぶことを疎かにしてしまうのではないのでしょうか。私自身を振り返ってみても、諸先輩方のふるまいや表情から人として大切なものを教えられましたし、舞い続けることで健康な体をいただいたと感じます。全国的に先祖代々受け継いできた伝統文化が急速に失われている現代で、古来の文化を守っていくには苦労もありますが、守り通したいと思います。



### 横山 英史さん (よこやま・ひでふみ) 比婆荒神神楽社副社長

庄原市東城町生まれ。代々、比婆荒神神楽社<sup>\*1</sup>社長を務める家に生まれ、幼い頃から神楽と関わりながら育つ。神楽技術の向上に邁進した青年時代を経て、近年は先祖が暮らしの中でどのように神楽を継承してきたのか、地域の歴史や神話の解釈など神楽の文化的背景の研究にも注力。好きな言葉は「芸は身を助ける」。父、横山邦和氏は比婆荒神神楽社社長。



神柱に立つ横山英史さん

#### 比婆荒神神楽(国指定重要無形民俗文化財)

本山三宝荒神に奉納する祖霊信仰<sup>\*2</sup>の神楽。古来の様式を残しており全国的にも貴重。1979年(昭和54年)広島県内の神楽で唯一国の重要無形民俗文化財に指定された。毎年行う2日1晩の小神楽と式年<sup>\*3</sup>で行う大神楽がある。こども神楽塾、女組などの普及活動にも熱心に取り組む。いずれもメンバー募集中。

※1: 比婆荒神神楽社: 比婆荒神神楽を保存・継承を目的に、現在東城町内の8人で構成。

※2: 祖霊信仰: 亡くなった人の魂を神楽でおまつりし、死後も神様、精霊として祀る。

※3: 式年: 7年・9年・13年・17年・33年毎に行われ、地域で開催周期は異なる。



◀比婆荒神神楽社  
公式Instagram

### イベント 総監督 伴谷晃二 第三回平和の舞〈神楽の学校2024〉

今年の〈神楽の学校〉は、鬼をテーマにプログラムを構成。レクチャーⅠ「神楽県ひろしま」、レクチャーⅡ「備後地方の神楽 尾道市の神楽を中心に」のほか、11団体が神楽を披露する。

時/11月17日(日)10:00~

レクチャーⅠ 田邊英男 10:10~ ワークショップ 10:30~

レクチャーⅡ 西井 亨 11:10~

各神楽公演 13:00~

会/JMSアステールプラザ 中ホール

料/一般3,000円、学生(小・中・高生)2,000円、ペア5,000円 ※当日各+500円

問/(一社)ヒロシマ・ミュージック・プロジェクト事務局

TEL.0828-38-2264(9:00~17:00)



#### 比婆荒神神楽社の出演予定

##### ●比婆荒神神楽 KAGURA Festival

時/9月29日(日)10:00~16:10

会/庄原市東城文化ホール・東城自治振興センター

料/入場無料

問/みるきふれる比婆荒神神楽実行委員会

TEL.08477-2-0487

##### ●奴可神社 秋の例祭

時/11月16日(土)19:00~

会/奴可神社(庄原市東城町小奴可1195)

料/入場無料

問/奴可神社 TEL.08477-3-2007

音楽

## 広島ジャズ〜Peace & Music〜

豪華ゲストによる JAZZ ライブの祭典！

広島で始まる都市型音楽フェス。実行委員長は広島出身のジャズ・ピアニスト大林武司。出演はクリス・ハート、大瀬戸千嶋、Plic Ploc ほか、続々と発表予定！ プロによる迫力のライブほか、音楽ワークショップ、ご当地フードブースなどもあり。いずれは広島の街中で音楽が楽しめるお祭りを目指す。その第一回目をぜひ体感して。

時／10月19日(土)・20日(日)  
会／ひろしまゲートパーク  
料／入場無料  
問／HOME イベントセンター  
TEL.082-221-7116

詳しくは [Web](#) 広島ジャズ [検索](#)



音楽

## 音のマリアージュ Vol.7「AIと愛」

2人のヴァイオリニストが共演。

読者プレゼント(P.15)に詳細

ヴァイオリニスト・木村紗綾さんが、音楽とアートをコラボレーションするシリーズ。今回のゲストはヴァイオリニストの中村太地さん。テーマは「AIと愛」。「演奏は予定不調和なゆらぎを含む。AIにはないその美しさに耳を傾けてほしい」と企画者の木村さん。曲目は、ヴィヴァルディの四季ほか。弦楽オケは広島ゆかりの演奏家。AIを用いた光の演出にも注目を。

時／11月2日(土)18:00～  
会／WAKO ゲバントホール  
料／一般3,000円、学生1,000円  
問／実行委員会  
TEL.050-5218-8525  
(公財)広島市文化財団文化活動助成事業

演劇  
演芸  
舞踊

## ピアノで語る朗読劇 金子 みすゞ もうひとつの世界

音楽と朗読で描く物語。

26歳でこの世を去った童謡の詩人・金子みすゞ(1903～1930)を描いた朗読劇。坂根啓子さんの脚本で、この秋、広島と金沢の2ヶ所で上演する。広島のキャストは瀬藤洋子さんほか、広島で活躍する4人。ピアノは水上裕子さん。大正期に流行した童謡や唱歌とともに楽しめ、スクリーンには金子みすゞゆかりの画像も。ひとりの作家の物語を目と耳で味わって。

時／10月23日(水)13:30～、18:45～  
会／コジマホールディングス  
西区民文化センター スタジオ  
料／一般2,500円、高校生以下2,000円  
※当日券は各+500円  
問／セトウ  
TEL.090-3880-7717  
(公財)広島市文化財団文化活動助成事業



映像

## KY ロック！

オール広島ロケの映画が完成！



主演は加藤雅也と、広島在住ミュージシャンのミカ力。監督は広島在住の俳優・監督の前田多美。横川を中心に広島で撮影した映画がついに完成！ 11月の全国封切りに先がけ、広島で先行上映を始める。テーマは、オッサン達の青春物語。還暦間際のバンド結成に、けんが別れの危機。広島ゆかりのミュージシャンも協力し、物語をロックンロールで彩る。

時／10月12日(土)公開  
会／横川シネマ  
料／一般1,800円、大学生1,300円  
60才以上1,200円  
高校生以下1,000円  
問／横川シネマ  
TEL.082-231-1001

詳しくは [Web](#) KY ロック！ [検索](#)

### 定期購読のおすすめ

#### 「to you」は定期購読が便利！

毎月欠かさず読みたい。遠方なのでなかなか手に入ることができない。そんな方には郵送による定期購読サービスがあります。

【申込方法】希望購読期間 ①半年 ②1年のいずれかと、住所・氏名・電話番号・何月号から希望するかを明記し、①半年の場合は110円切手×6枚、②1年の場合は110円切手×12枚を同封のうえ、ご発送ください。

#### 【送付先】

〒730-0812 広島市中区加古町4-17 JMSアステールプラザ内  
(公財)広島市文化財団 企画事業課「to you 定期購読サービス」係  
問 / TEL 082-244-0750

### to you 配布場所

広島市内の公共施設(市役所、区役所、JMSアステールプラザ、区民文化センター、スポーツセンター、図書館、公民館など)、プレイガイド、ホール、美術館、広島駅、銀行、ギャラリー、カルチャーセンター、JA、映画館(3館)ほか

to you 配布場所一覧(PDF)はこちら▶



### to you 配布場所募集

カフェや文化教室、ギャラリー、お店の窓口、ロビー等、to you を置き、配布していただける場所を募集しています。気軽にお問合せください。TEL.082-244-0750



美術  
展示

## 近代日本画の真髄 児玉希望 千変万化 驚異の筆力展 多彩な画風 120点と巨匠の作品！

読者プレゼント(P.15に詳細)

広島県出身の日本画家・児玉希望(1898～1971年)の大回顧展。広島県立美術館では約25年ぶりの開催となる。児玉希望の特徴は「一人の画家とは思えない」と言われる多彩な画風。仏画、花鳥画、浮世絵、油彩画、水墨画など、生涯を通じて描いた作品を約120点で振り返る。さらに、川合玉堂、横山大観、伊東深水など、ゆかりの深い巨匠達の作品も紹介する。

時／10月4日(金)～12月1日(日)  
9:00～17:00 ※初日は10:00～、  
金曜は19:00まで、10月28日(月)は休館  
会／広島県立美術館  
料／一般1,500円、高・大学生1,000円  
問／広島県立美術館  
TEL.082-221-6246

詳しくは Web 広島県立美術館 検索



児玉希望(室内)1952年  
広島県立美術館

各種  
イベント

## 開業30周年記念！アストラム秋のファンまつり」 会場はアストラムライン車両基地！

1994年に開業したアストラムラインは、今年で開業30年！これを記念してイベントを開催。イベント会場では、大人も乗れるミニトレインが会場内を走るほか、保守作業車の公開・乗車体験も。その他、沿線マルシェや、鉄道グッズ販売、ユニクロイオンモール広島府中店とコラボしたオリジナルグッズ作りなど。アストラムラインで訪れて。

時／10月19日(土)・20日(日)  
10:00～15:00  
会／広島高速交通株式会社 長楽寺車両基地  
(安佐南区長楽寺2-12-1) ※駐車場なし  
料／入場無料  
問／広島高速交通 TEL.082-830-3111

詳しくは Web アストラムライン 検索

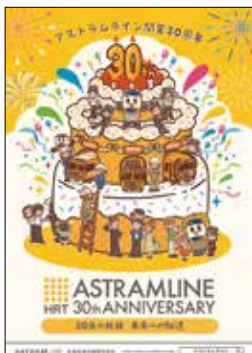
各種  
イベント

## 広島大学創立75+75周年記念事業 第18回広島大学ホームカミングデー特別講演会 脳科学の最新研究を知る！

広島大学では、さまざまな創立記念イベントを開催中。南区の霞キャンパスでは、大学祭「第55回霞祭」と同じ日に講師を招いてスペシャル講演会を開く。講師は、世界的に有名な脳科学者のひとり、池谷裕二さん(東京大学大学院教授)。講演テーマは「潜んだ能力を開拓する脳補完プロジェクト」。最新研究を一般向けに分かりやすく語る。申し込みはHPから受け付け。

時／10月26日(土)15:00～16:30  
会／広島大学 霞キャンパス凌雲棟5階R501  
(南区霞1-2-3)  
料／入場無料(先着400人)  
問／広島大学霞地区運営支援部  
総務グループ  
TEL.082-257-5013

詳しくは Web 広島大学75+75 検索 申込みフォーム



～おうちで楽しむ～

## 私のおすすめ！COMIC



### 楽しい冒険まんがに、古典の品

甲斐さゆみさんおすすめの一冊『白鯨』



甲斐さゆみさん

広島県在住のまんが家。  
イラスト講座も開催中。  
今回は10月20日(日)・  
26日(土)に合人社ウェ  
ンディひと・まちプラザ  
で開催。

読者プレゼント(P.15に詳細)

アメリカ文学を代表する海洋冒険小説『白鯨』のまんが版です。小説は1851年に発表され、現在まで何度も映画化されています。こちらのまんが版は、構成は梶原一騎先生が、まんがは『空手バカ一代』の影丸譲也先生が手がけました。影丸譲也先生と言えば、私と夫・迫田良明(水穂輝)が新婚時代から優しくしてもらったのも、良い思い出です。

あらすじは、伝説の白いクジラに足を喰われた船長が復讐に燃える…という内容。小説や映画版には、大人が見ても辛い描写が現れます。しかし、こちらはさすが少年まんが！ドキドキの冒険と友情物語が展開します。

読んで感じるのは、昔のまんがの良さです。昔のまんがには、豊かな日本語表現が見られます。そして過激なシーンでも、そうは見せない品が漂っています。

まんがでも映画でも、今や色んな作品がリメイクされています。たまには昔の名作の方にも目を向けてみませんか？きっと普遍的な良さを楽しめますよ。



『白鯨』

構成：梶原一騎  
漫画：影丸譲也  
出版社：グループ・ゼロ  
電子書籍販売中

音楽

オトナ Rock in ヨコガワ 2024

大人ロックの祭典！ 36バンド大集結！！

平均年齢40歳以上のバンド「大人ロック」のライブ。フォーク、J-POP、ハードロックなど懐かしい音楽が楽しめる絶好の機会です。熟練たちの熱い演奏、熱いステージパフォーマンスをお楽しみください。

時 10月5日(土)・6日(日)10:00～

会 コジマホールディングス西区民文化センター ホール

料 無料

問 コジマホールディングス西区民文化センター

TEL.082-234-1960



昨年の熱演

さえきサロンコンサート

チェンバロとフルートによるお気楽バロック音楽会

チェンバロとフルートデュオ、「アンサンブル バッケン」による演奏会。チェンバロと木製フルートの柔らかい音色によるバロック音楽をお届けします。ぜひお気軽にお越しください。

時 10月5日(土)14:00～

会 佐伯区民文化センター スタジオ

料 入場無料

問 佐伯区民文化センター TEL.082-921-7550



レクチャーコンサート 邦楽

さらに★邦楽 第5回「箏の魅力～生田流箏曲の世界～」

邦楽の魅力を発信するシリーズ 今回のテーマは《箏》です！

川東陽華(長唄三味線)の企画&ナビゲートで、メイン奏者に芦垣育子を迎え発展し続ける箏の世界を豪華メンバーの演奏とともにお届けします。

箏：芦垣育子、岡野志保、中村あゆみ

尺八：芦垣翠盟

曲目：「六段の調」「証城寺のスケルツォ」ほか

時 10月19日(土)14:00～

会 東区民文化センター スタジオ1

料 全席自由 一般2,000円(当日2,500円)

学生(小・中・高)500円

問 東区民文化センター TEL.082-264-5551



音楽の花束(秋)広響名曲コンサート

秋に聴きたいクラシックの名曲と哀愁のヴァイオリン

今年度からミュージックアドバイザーに就任した徳永二男の指揮でベートーヴェンの「運命」と実力派の気鋭ヴァイオリニスト前田妃奈を迎えハーブの早川りさとともに叙情豊かなブルッフの「スコットランド幻想曲」をお届けします。

時 11月3日(日・祝)15:00～

会 広島国際会議場フェニックスホール

料 全席指定 S席4,300円(ペア6,500円)

A席3,300円、B席2,300円、学生1,500円

(学生は広響事務局のみ取扱い)

問 広響事務局 TEL.082-532-3080



徳永二男◎ヒタキトモコ 前田妃奈◎Taira Tairadate

演劇  
演芸  
舞踊

なぎ 風の演劇祭

～HIROSHIMAシアターフェスティバル2024～

演劇等のパフォーマンス公演を、

2024年9月から10月に開催！

①「試験管ベビーのあいよしばらく！」

「お客様と一緒に芝居を楽しむ」をモットーに、劇団「試験管ベビー」が、誰もが楽しめる歌舞伎×講談×演劇のMIXエンターテインメントを！

時 10月5日(土)13:00～、18:00～

6日(日)11:00～

料 日時指定・全席自由

一般2,500円(当日3,000円)

高校生以下1,500円(当日2,000円)

問 試験管ベビー TEL.090-6803-4193

②「0歳から楽しめるファミリーシアター The SHOW」

数多くの演劇祭に出演する大人気のカンパニー「to R mansion」が広島に！世界中の老若男女が大爆笑のフィジカルコメディパフォーマンス！

時 10月12日(土)①18:00～、13日(日)②11:00～③14:00～

料 日時指定 一般2,500円(当日3,000円)

高校生以下1,000円(前売・当日)

※3歳以下膝上鑑賞は無料

問 to R mansion ✉to-r-m@kta.biglobe.ne.jp

会 ①②ともJMSアステールプラザ 多目的スタジオ

第43回市民能楽のつどい

奥深き能楽の世界、ちょっとのぞいてみませんか？

広島市内で活動中の能楽愛好者が一堂に会し、仕舞・連吟などを発表。ロビーでは面匠会による能面展示も。特別企画として、異なる流派のプロ能楽師が能楽の魅力を分かりやすく解説する「能楽ガイド★広島」を開催！貴重な機会をお見逃しなく。

時 10月14日(月・祝)9:30～17:30(予定)

会 JMSアステールプラザ 中ホール能舞台 料 無料

問 企画事業課 TEL.082-244-0750



にんぎょうげき

いたずらだいすき、みんなであそぼう！

人形劇団京芸による人形劇『いたずらパペットランド』。「チーターじまんのてんてんは」「あーそぼ」「だめだめすいか」の楽しいお話3本立てです。(上演時間45分)

時 10月19日(土)午前の部10:30～、午後の部13:30～

会 安芸区民文化センター スタジオ

料 3歳以上 500円(全席自由)

問 安芸区民文化センター TEL.082-824-1330



講談に親しむパート4

広島初お目見え！ 講談師、神田陽乃丸

江戸時代から人々を魅了してきた伝統話芸「講談」。釈台の上を張り扇でリズムカルに叩きながら拍子とり、聞かせます。今回は関東から人気の講談師、神田陽乃丸氏が登場。おなじみ広島演芸協会の善亭ぶ生氏との競演をお楽しみください。

時 10月27日(日)14:00～



神田陽乃丸氏

ご存知ですか？

現在お乗りの車も番号を変更することなく

カーナンバープレートへの変更が可能です

2023.10.23 交付開始



WEBからのお申し込み・詳細は 図柄ナンバー申込サービス 🔍 検索





【お知らせ】 ●まんが図書館は空調設備改修その他工事に伴い令和6年9月30日(月)～10月31日(木)に臨時休館します。  
●本財団の施設に令和6年能登半島地震災害など、被災者に対する義援金のための募金箱を設置しています。皆様のご協力をお願いいたします。

- 会 南区民文化センター スタジオ  
料 全席自由 1,000円(当日1,500円)  
広島市内各区民文化センター(安佐北区を除く)にてチケット発売中。  
南区民文化センターのホームページまたは電話での予約可  
開 南区民文化センター TEL.082-251-4120

読者プレゼント(P.15に詳細)

## 映像

### ユネスコ「世界視覚遺産の日」記念特別イベント 上映と講演で映画保存の意義について考える

10月27日は、ユネスコが制定した「世界視覚遺産の日」です。広島で初めての取組として、この記念日を祝して特別イベントを開催します。『フィルム 私たちの記憶装置』などの上映と講演を通じて視覚遺産について理解を深めます。



『フィルム 私たちの記憶装置』  
©EI Grifilm Productions

- 時 10月12日(土)、13日(日)、  
26日(土)、27日(日)※作品等はひろしまカレンダー面参照  
会 映像文化ライブラリー 2Fホール  
料 当日大人380円、シニア(65歳以上)・高校生180円  
27日(日)14:00～の回は当日大人510円、

シニア(65歳以上)・高校生250円  
※10月12日(土)、26日(土)は高校生無料

開 映像文化ライブラリー TEL.082-223-3525

### 令和6年度優秀映画鑑賞推進事業「あさみなみ映画祭」 デジタルシネマパッケージ(DCP)での上映のため、 映像がとても綺麗です!!

個性的な登場人物と大胆な演出で時代劇の可能性を広げた、大映時代劇の名作たちを紹介。

時 10月20日(日)

- ①「羅生門」<デジタル復元版>9:50～11:18  
②「雨月物語」(うげつものがたり)12:20～13:57  
③「座頭市物語」14:40～16:16  
④「不知火校」(しらぬいけんぎょう)16:55～18:26



「羅生門」  
写真提供：国立映画アーカイブ

- 会 マエダハウジング安佐南区民文化センター ホール  
料 1作品 300円(当日400円)  
開 マエダハウジング安佐南区民文化センター  
TEL.082-879-3060

## お知らせ&募集

| 事業名                                       | 内容・対象   | 日時  | 会場                                      | 料金・申込み方法  | 問い合わせ  |
|---|---|---|---|---|--|
| 中区民作品展<br>作品募集                            | 作品：絵画、書、写真、工芸、彫刻、C.G.(コンピュータ・グラフィックス)など<br>応募資格：中区に在住・通勤・通学している方、<br>中区を拠点に活動している個人・団体            | 【募集期間】<br>募集～<br>11月30日(土)必着<br>【展示期間】<br>令和7(2025)年<br>2月20日(木)～23日(日) | JMS<br>アステールプラザ<br>市民ギャラリー              | 出品料：無料<br>募集点数：先着200点(一人2点まで)<br>応募方法：JMSアステールプラザ、中区の公民館などで配布<br>する申込書に記入し、郵送、FAX、Eメール、持参で。(申込書<br>はJMSアステールプラザのホームページからもダウンロード<br>できます。)     | JMSアステールプラザ<br>〒730-0812<br>中区加古町4-17<br>TEL.082-244-8000<br>FAX.082-246-5808              |
| 音楽セミナー<br>「ボーカルセミナー<br>R&Bのすめ！」<br>参加者募集! | 講師ChikaによるR&Bのすめ!<br>自分自身を表現する事。人生において「歌い<br>たい」が楽しくなるセミナー。<br>①ビギナーコース<br>②チャレンジコース              | 10月19日(土)<br>①14:00～15:30<br>②16:30～18:00                               | 南区民<br>文化センター<br>ホール                    | 参加料：各コース1,000円<br>申込み方法：各区民文化センター等で配布の参加申込書に記<br>入し、持参・郵送・FAX・Eメールにて受付。(参加申込書はホー<br>ムページからもダウンロード可。)  | 南区民文化センター<br>〒732-0816<br>南区比治山本町16-27<br>TEL.082-251-4120<br>FAX.082-256-8811             |
| 安芸区民文化センター<br>ホールピアノ試奏会                   | 堂々とした音の存在感がホールのすみずみま<br>で響きわたる、ヤマハのフルコンサートグ<br>ランドピアノ「CFX」を、貸し切りの贅沢な空間<br>でじっくりと弾いてみませんか?         | 12月24日(火)～<br>28日(土)<br>10:00～20:00<br>※28日(土)は<br>17:00まで              | 安芸区民<br>文化センター<br>ホール                   | 参加料：2,000円/1枠(55分)<br>申込み方法：センター管理事務室(1階)窓口に参加申込書と<br>参加料を添えてお申し込みください。定員になり次第締切。<br>10月26日(土)9:30～申込受付開始                                     | 安芸区民文化センター<br>〒736-8509<br>安芸区船越南三丁目2-16<br>TEL.082-824-1330<br>FAX.082-824-1337           |
| 西区民文化祭<br>ステージ発表参加者募集                     | 内容：ダンス等の文化団体による日頃の活動<br>の成果の発表。<br>(大正琴・和太鼓を除く、器楽等の音楽関係団<br>体は3月の音楽祭にご応募ください。)<br>対象：西区内で活動している団体 | 【募集期間】<br>10月1日(火)～<br>27日(日)<br>【開催日】<br>令和7(2025)年<br>2月8日(土)・9日(日)   | コジマ<br>ホールディングス<br>西区民<br>文化センター<br>ホール | 参加費：1団体3,000円<br>募集団体数：35団体(超えた場合は抽選、複数申込無効)<br>応募方法：西区民文化センター、西区の公民館などで配布する<br>申込書に記入し、郵送、FAX、Eメール、持参で受付。(申込書<br>は同センターのホームページからもダウンロードできます) | コジマホールディングス<br>西区民文化センター<br>〒733-0013<br>西区横川新町6-1<br>TEL.082-234-1960<br>FAX.082-293-1860 |

## チケットニュース

| 事業名                                      | 内容  | 日時  | 会場                      | 料金  | 問い合わせ                          |
|--|---|---|-------------------------|---|--------------------------------|
| レクチャーコンサート ジャズ<br>A TOUCH OF JAZZ vol.14 | 耳に触れる機会が多いものの、いざ向き合うとなんだかよくわ<br>からないことの多いジャズの魅力を余すことなく紹介するコン<br>サート。現役ミュージシャンが、楽しく、時に優しいジャズの世<br>界を解きほぐします。 | 第1回11月7日(木)<br>14:00～<br>第2回11月30日(土)<br>14:00～ | 東区民<br>文化センター<br>スタジオ1  | 全席自由<br>2,000円(当日2,500円)(各公演)<br>発売中  | 東区民文化センター<br>TEL.082-264-5551  |
| 第12回社会人落語<br>べっぴん寄席                      | 全国から選りすぐりのべっぴんが集結する落語会。社会人落語<br>日本一決定戦初代、11代、15代名人が登場!  | 11月16日(土)<br>13:00～                             | 佐伯区民<br>文化センター<br>スタジオ  | 全席自由 500円(未就学児入場不可)<br>佐伯区民文化センターと広島市各区民文化<br>センター(安佐北区民文化センターを除く)<br>で販売中。予約不可。前売りで完売の場合当日<br>券の販売はなし。 | 佐伯区民文化センター<br>TEL.082-921-7550 |
| 広島プロミシング<br>コンサート2024                    | 今年の「広島市新人演奏会」で優秀演奏者に選ばれた4名(ヴァ<br>イオリン、サクソフォン、ピアノ(2名))が広島交響楽団と共演。<br>将来有望な若手音楽家たちの晴れ舞台です。                    | 12月4日(水)<br>18:30～                              | JMS<br>アステールプラザ<br>大ホール | 全席自由<br>一般2,500円(当日3,000円)<br>小・中・高校生1,500円(当日1,800円)<br>10月上旬販売開始                                      | 企画事業課<br>TEL.082-244-0750      |

## JUNICHI INAGAKI 稲垣潤一 コンサート2024

10月8日(火)18:30  
広島文化学園HBGホール

入場料金(税込) A席7,000円 B席6,000円

- チケットのお求めは  
・ローソンチケット <https://l-tike.com/> [Lコード: 62328]  
・チケットぴあ <https://t.pia.jp/> [Pコード: 271-793]  
・エディオン広島本店 ☎082(247)5111



残り  
わずか!

## コロッケ スペシャルコンサート

～笑う顔には福来たる～

12月11日(水)13:30/18:30  
広島文化学園HBGホール

入場料金(税込) A席6,500円 B席5,800円

- チケットのお求めは  
・ローソンチケット <https://l-tike.com/> [Lコード: 62168]  
・チケットぴあ <https://t.pia.jp/> [Pコード: 277-511]  
・エディオン広島本店 ☎082(247)5111



好評  
販売中!

主催：MIN-ON ■お問い合わせ：MIN-ON広島 ☎082(567)0585 (平日 午前9時～午後6時)

広告掲載のお問い合わせ ☎082(244)0750



## 音楽

◆印はひろしま国際平和文化祭関連イベントです

| 日        | 催し物  | 開始時間             | 場所                       | 料金※( )内は当日                          | 連絡先                              |
|----------|--|------------------|--------------------------|-------------------------------------|----------------------------------|
| 3日(木)    | レキシライブ   | 18:30            | クラブクアトロ                  | 7,700(ドリンク別)(売切)                    | ☎ 夢番地082(249)3571                |
| 4日(金)    | バク・ジュニョンライブ                                      | 13:00            | LIVE JUKE                | 8,000(ドリンク別)                        | ☎ fav03(3263)6612                |
|          | Le Rose コンサート vol.3 魅惑のヴェルディオペラ                  | 19:00            | 東区民文化センターホール             | 一般4,000、学生1,500                     | ☎ レ・ローゼ事務局090(7897)4180          |
|          | 踊ってばかりの国 ライブ                                     | 19:00            | クラブクアトロ                  | 4,400(ドリンク別)                        | ☎ 082(542)2280                   |
|          | Alia ライブ   | 19:00            | LIVE VANQUISH            | 5,500(ドリンク別)                        | ☎ 夢番地082(249)3571                |
|          | Duo Geiz 2024(ギター:上垣内寿光、チェロ:川岡光一)                | 19:00            | 東区民文化センタースタジオ1           | 3,000(3,500)                        | ☎ 上垣内090(4100)7739               |
| 5日(土)    | オトナ Rock in ヨコガワ 2024 ※詳細→P4 ※6日も有               | 10:00            | コジマホールディングス西區民文化センターホール  | 無料                                  | ☎ 082(234)1960                   |
|          | 第23回ひろしまハーモニカ・フェスティバル                            | 12:00            | 東区民文化センターホール             | 無料                                  | ☎ 中石090(4898)9178                |
|          | 秋の水辺のコンサート※12日、14日、19日、26日も有                     | 12:00(予定)        | 原爆ドーム対岸観水テラス             | 無料                                  | ☎ 広島市観光政策部 おもてなし推進担当082(504)2676 |
|          | 広島県庁合唱団ミニコンサート 2024                              | 14:00            | 東区民文化センタースタジオ1           | 無料                                  | ☎ 広島県庁合唱団090(5701)8106           |
|          | さえきサロンコンサート チェノバロと木製フルードによるお気楽パロッド音楽会※詳細→P4      | 14:00            | 佐伯区民文化センタースタジオ           | 無料                                  | ☎ 082(921)7550                   |
|          | 世界で唯一マリンバの伴奏で歌う〜歌声コンサート ORIZURU 国際平和音楽祭          | 14:00            | 広島県民文化センターホール            | 999                                 | ☎ 森山090(3176)5288                |
|          | 三浦祐太郎 コンサート                                      | 15:00            | 広島国際会議場フェニックスホール         | 6,500                               | ☎ 東武トップブックス 080(2195)2090        |
|          | 広島ウインドオーケストラ 第62回定期演奏会「遥かなる憧憬」                   | 16:00            | JMS アステールプラザ大ホール         | S席5,000、A席4,000、学生席2,000            | ☎ 事務局080(1647)5951               |
|          | GENERATIONS from EXILE TRIBE コンサート※6日16:00も有     | 17:00            | グリーンアリーナ                 | 11,000                              | ☎ 夢番地082(249)3571                |
|          | androp ライブ                                       | 18:00            | LIVE VANQUISH            | 5,900(ドリンク別)                        | ☎ 夢番地082(249)3571                |
|          | あたらよ ライブ   | 18:00            | セカンド・クラッチ                | 4,500(ドリンク別)                        | ☎ キャンディー 082(249)8334            |
|          | 千綿偉功 ライブ   | 18:00            | Yise                     | 5,000(ドリンク別)                        | ☎ YISE-MUSIC082(545)3960         |
|          | メディムジカアンサンブル第31回定期演奏会「英雄」                        | 18:30            | 南区民文化センターホール             | 無料                                  | ☎ medimusic.rokuon@gmail.com     |
|          | さちこのゆるくらコンサート vol.49〜秋の訪れ〜(ゲスト:上野真樹(Vn.))        | 18:30            | 東区民文化センタースタジオ1           | 3,000                               | ☎ 末永090(7893)3531                |
|          | RICO YUZEN ライブ                                   | 19:30            | Jazz Club Bird           | 4,000(4,500)                        | ☎ bird6906@yahoo.co.jp           |
| 6日(日)    | オータムコンサート(6日二部、13日サックス、20日マンドリンによる演奏/雨天中止)       | 11:30            | 森林公園芝生広場休憩所              | 無料                                  | ☎ 082(899)8241                   |
|          | ASAKITA サロンコンサート                                 | 14:00            | 安佐北区民文化センターロビー           | 無料                                  | ☎ 082(814)0370                   |
|          | ヒロシマ・ムジックフェスティバル・室内管弦楽団 Voyage Op.5〜音楽の都・ウィーンへの旅 | 14:00            | 広島県民文化センターホール            | 一般4,000(4,500)、大学生3,000(3,500)、他    | ☎ 広島県友協会070(8950)5475            |
|          | ジュニアウインドオーケストラ広島による「まちなか交流コンサート」※15:30も有         | 14:30            | 広島駅南口地下広場                | 入場無料                                | ☎ ひろしま国際平和文化祭実行委員会082(245)0261   |
|          | ピーズ/フラワーカンパニーズ ライブ                               | 16:00            | セカンド・クラッチ                | 5,000(ドリンク別)                        | ☎ キャンディー 082(249)8334            |
|          | wacci コンサート                                      | 17:00            | JMS アステールプラザ大ホール         | 8,000                               | ☎ キャンディー 082(249)8334            |
|          | This is LAST ライブ                                 | 17:30            | クラブクアトロ                  | 6,820(ドリンク別)                        | ☎ 夢番地082(249)3571                |
|          | SHADOWS ライブ                                      | 18:00            | SIX ONE Live STAR        | 4,200(ドリンク別)                        | ☎ 夢番地082(249)3571                |
|          | キタニタツヤ ライブ                                       | 18:00            | BLUE LIVE                | 5,900(ドリンク別)(売切)                    | ☎ 夢番地082(249)3571                |
| 7日(月)    | 大 CREAM 大会(出演:佐藤研二、江藤良人、草刈浩司)                    | 19:00            | OTIS!                    | 4,000(4,500)(1ドリンク込)                | ☎ 082(249)3885                   |
| 8日(火)    | 稲垣潤一 コンサート                                       | 18:30            | 広島文化学園 HBG ホール           | A席7,000、B席6,000                     | ☎ MIN-ON 082(567)0585            |
| 9日(水)    | AKB48 コンサート                                      | 17:00            | JMS アステールプラザ大ホール         | 6,900                               | ☎ 夢番地082(249)3571                |
|          | the Tiger ライブ                                    | 19:30            | Live Cafe Jive           | 3,500(3,700)(ドリンク別)                 | ☎ 082(246)2949                   |
| 10日(木)   | シンガーズハイ ライブ                                      | 19:00            | LIVE VANQUISH            | 4,900(ドリンク別)                        | ☎ 夢番地082(249)3571                |
| 11日(金)   | インスピレーションの源!偉大な作曲家たちの心の軌跡チャリティーコンサート             | 18:30            | コジマホールディングス西區民文化センタースタジオ | 無料                                  | ☎ 東京日暮里国際教会/中尾082(928)8071       |
|          | 斉藤和義 ライブ※12日17:00も有                              | 18:30            | クラブクアトロ                  | 8,800(ドリンク別)(売切)                    | ☎ 082(928)8071                   |
|          | アピリットパロ ライブ                                      | 18:30            | ALMIGHTY                 | 3,300(ドリンク別)                        | ☎ pupiritparock@gmail.com        |
|          | コナ・マーゼール広島公演 2024                                | 18:45            | 東区民文化センタースタジオ1           | 一般3,000(3,500)、高校生以下2,500(3,000)    | ☎ 根石090(9464)3840                |
|          | 広島交響楽団第445回定期演奏会(指揮:津・メルクル、ヴァイオリン:ポール・ホアン)       | 18:45            | 広島文化学園 HBG ホール           | S席5,800、A席5,200、B席4,500(学生1,500)    | ☎ 広響事務局082(532)3080              |
|          | 怒髪天 ライブ  | 19:00            | セカンド・クラッチ                | 5,900(ドリンク別)                        | ☎ 夢番地082(249)3571                |
|          | Rhythmic Toy World ライブ                           | 19:00            | 4.14                     | 3,800(4,500)(ドリンク別)                 | ☎ エイティフィールド03(5712)5227          |
| 12日(土)   | 読書普及事業「薩摩琵琶で楽しむ古典文学の世界 パート8」                     | 13:00            | 南区民文化センタースタジオ            | 無料※定員:70名(要申込・先着順)                  | ☎ 南区図書館082(251)1080              |
|          | 吉原文音リサイタル  | 13:30            | 東区民文化センタースタジオ1           | 2,000                               | ☎ 吉原082(885)2503                 |
|          | 一緒に歌おう!アフタヌーンコンサート(ボーカル:AYACO)                   | 13:30            | ライフワン 221 ホール            | 2,000(ドリンク&お菓子付)                    | ☎ 082(922)0028                   |
|          | 月に還る 宇月彩 かぐや姫伝説(ライオンコンサート)                       | 14:00            | コジマホールディングス西區民文化センタースタジオ | 2,000(2,500)                        | ☎ 実行委員会090(4654)5075             |
|          | オープンブラザシアター vol.276 中庭に響き渡る昭和の思い出                | 14:00            | 東区民文化センターオープンブラザ         | 無料                                  | ☎ 082(264)5551                   |
|          | ミュージアムコンサート(出演:白井圭(Vn)、植田ゆう子(p))                 | 14:00            | ひろしま美術館                  | 要展覧会チケット                            | ☎ 082(223)2530                   |
|          | 令和6年度能登半島地震災害チャリティーコンサート 2024 in 広島              | 14:00            | 日本聖公会 広島復活教会礼拝堂          | 無料(募金箱の設置有)                         | ☎ 井村090(9585)1807                |
|          | シリーズ「音楽と図書館」Vol.7 チェロと奏でる朗読会                     | 14:00            | 広島県立図書館                  | 無料                                  | ☎ 082(241)4970                   |
|          | 石崎ひゅーい ライブ                                       | 17:00            | LIVE VANQUISH            | 6,500(ドリンク別)                        | ☎ 夢番地082(249)3571                |
|          | ディズニー・オン・クラシック まほうの夜の音楽会 2024                    | 18:00            | 広島文化学園 HBG ホール           | S席9,300、他                           | ☎ ユニオン082(247)6111               |
|          | Ryusuke Kawamoto ライブ                             | 18:00            | ラルガン座                    | 4,000(4,500)(要1オーダー)                | ☎ loops_ticket-info@yahoo.co.jp  |
|          | アンサンブルチアロ 第27回定期演奏会                              | 18:30            | 東区民文化センタースタジオ1           | 無料                                  | ☎ アンサンブルチアロ/吉村080(1939)9436      |
|          | 野薔薇座公演「サウンドオブミュージック」※13日15:00も有                  | 18:30            | JMS アステールプラザ大ホール         | S指定席6,000、A指定席5,000、他               | ☎ 野薔薇座090(4897)6200              |
|          | 海を渡る祈りの響き 2024〜シスターと歌い紡ぐ平和への祈り〜                  | 18:30            | 合人社ウエンディひと・まちプラザ         | 一般2,000(2,500)、高校生以下500             | ☎ 公演実行委員会090(7991)0781           |
|          | DISCO Classics ライブ                               | 20:00            | club cream hiroshima     | 2,500(1ドリンク付)                       | ☎ 082(241)3838                   |
| 13日(日)   | エリザベ音楽大学 秋のオープンキャンパス                             | 9:00~17:15       | エリザベ音楽大学                 | 無料                                  | ☎ 082(225)8009                   |
|          | 第8回 歌え!あさきた歌自慢 秋の部                               | 10:30            | 安佐北区民文化センターホール           | 無料                                  | ☎ 082(814)0370                   |
|          | SUPER ROCK CITY HIROSHIMA 2024DX ※14日も有          | 12:00            | ALMIGHTY、他10会場           | 1日券5,800、通し券9,900(ドリンク別)            | ☎ 夢番地082(249)3571                |
|          | 広島大学OB 管弦楽団「昂」第10回定期演奏会                          | 13:00            | 南区民文化センターホール             | 無料                                  | ☎ subaru.orche@gmail.com         |
|          | さるくコンサート(昭和)J-POPをギター弾き語りで! (出演:CG.BOYS)         | 14:00            | マエダハウジング安佐南区民文化センターロビー   | 無料                                  | ☎ 082(879)3060                   |
|          | 第21回祈念コンサート(混声合唱)「レクイエム 碑」※関連→P14                | 14:00            | 広島県民文化センターホール            | 大人900、中学生以下500                      | ☎ 市本082(830)1369                 |
|          | 広島市民オーケストラ第28回定期演奏会                              | 14:00            | 広島国際会議場フェニックスホール         | 1,000                               | ☎ 桂080(2929)6786                 |
|          | 尾崎裕哉 ライブ   | 16:30            | LIVE JUKE                | 6,500(ドリンク別)                        | ☎ 082(249)1930                   |
|          | DIALOGUE + ライブ①ライブ②アフタートーク                       | ①17:45<br>②20:30 | BLUE LIVE                | ライブ7,700(ドリンク別)、アフタートーク3,300(ドリンク別) | ☎ キャンディー 082(249)8334            |
|          | Galileo Galilei ライブ                              | 18:00            | クラブクアトロ                  | 5,500(ドリンク別)                        | ☎ ユニオン082(247)6111               |
| 14日(月・祝) | あきのこんさ〜と 2024                                    | 13:30            | マエダハウジング安佐南区民文化センターホール   | 無料                                  | ☎ 広島市立口田中学校吹奏楽部082(843)9511      |
|          | 手紙と聴く ベートーヴェンの音楽(ピアノ:伊藤憲孝、ナレーション:田中由美)           | 14:00            | 東区民文化センタースタジオ1           | 3,000(3,500)                        | ☎ 実行委員会 noritakaito@gmail.com    |
|          | N響楽四重奏団と共演した広島ピニスト達〜ジョイントコンサート ORIZURU 国際平和音楽祭   | 14:00            | WAKO ギバントホール             | 2,000                               | ☎ 森山090(3176)5288                |
|          | 合唱団「Polifonia Sacra」第31回定期演奏会                    | 14:00            | 日本キリスト教団広島流川教会           | 800                                 | ☎ 田辺090(9733)7990                |
|          | Morimitsu Session 2024(出演:森光明(Pf)、他)             | 17:00            | LIVE JUKE                | 一般2,500、学生1,500(ドリンク別)              | ☎ 082(249)1930                   |
|          | パロッド音楽のタブ(マンドリン&リュート)                            | 18:30            | 東区民文化センタースタジオ1           | 一般3,000(3,500)、学生1,000(1,500)       | ☎ 門田 keiko.mandolin117@gmail.com |
|          | ヒックスヴィル ライブ                                      | 19:00            | ふらんす座                    | 予約5,000(5,500)(1ドリンクオーダー)           | ☎ mail@hicksville-web.com        |
| 15日(火)   | 木本いず美 ライブ  | 15:00            | LIVE JUKE                | 4,000(ドリンク別)                        | ☎ 木本いず美音楽事務所082(220)3887         |
|          | ひろしま音鑑 195 回例会「カルミーニョ」                           | 18:30            | 広島県民文化センターホール            | 会員制(入会制)                            | ☎ ひろしま音楽鑑賞協会082(234)6262         |
| 16日(水)   | 第380回 市民サロンコンサート(サクソフォン・ピアノ)                     | 12:20            | JMS アステールプラザ多目的スタジオ      | 無料                                  | ☎ (公財)広島市文化財団 企画事業課082(244)0750  |
| 17日(木)   | ザザア ライブ  | 17:30            | Cave-Be                  | 5,500(ドリンク別)                        | ☎ 夢番地082(249)3571                |
|          | The BONEZ × Dragon Ash ライブ                       | 19:00            | クラブクアトロ                  | 7,500、18歳以下割チケット4,900               | ☎ 夢番地082(249)3571                |



| 日      | 催し物   | 開始時間  | 場 所  | 料 金※( )内は当日  | 連 絡 先  |
|--------|---|---|--|--|--|
| 17日(木) | サブシスター ライブ<br>岩瀬敬吾 ライブ  | 19:00<br>19:30  | LIVE VANQUISH<br>ふらんす座   | 4,300 (ドリンク別)<br>3,000 (3,500) (1 オーダー)  | ☎ 夢香地082 (249) 3571<br>☎ ラルガン座082 (295) 1553   |
| 18日(金) | アカブラス結成60周年記念「果てしない音の世界」<br>Fear, and Loathing in Las Vegas ライブ<br>Chilli Beans. コンサート<br>電大 ライブ<br>近藤智洋・弾き語りワンマン ライブ   | 18:30<br>18:30<br>19:00<br>19:00<br>19:30   | コジマホールディングス西區民文化センターホール<br>LIVE VANQUISH<br>JMS アステールプラザ大ホール<br>Live space Reed<br>ふらんす座   | 無料<br>5,900 (ドリンク別)<br>6,800<br>5,900 (1 ドリンク別)<br>3,500 (4,000) (1ドリンクオーダー)   | ☎ jubisofa2024@akablas.de<br>☎ 夢香地082 (249) 3571<br>☎ 夢香地082 (249) 3571<br>☎ YISE-MUSIC 082 (545) 3960<br>☎ ラルガン座082 (295) 1553  |
| 19日(土) | 音楽セミナー ポーカルセミナー 「R & B のすすめ」①ビギナーコース②チャレンジコース※詳細→P5<br>レクチャーコンサート きらり★邦楽「浄の魅力」～生田流浄曲の世界～※詳細→P4<br>現代の三味線 第12回野澤徹也三味線合奏団 広島定期演奏会<br>青柳いづみこ トークコンサート<br>ヤンネ・メルタネン ピアノリサイタル<br>学園アイドルマスター ライブ② 18:30 也有<br>第23回ジュノー音楽祭2024<br>DuelJewel ライブ<br>My Hair is Bad ライブ<br>I・M・G ライブ<br>Bimonthly Concerts「オーボエで奏でる映画音楽」<br>広島ジャズ～Peace & Music～ (出演:大林武司、他)※20日也有※詳細→P2 | ①14:00<br>②16:30<br>14:00<br>14:00<br>14:30<br>14:30<br>①15:15<br>16:00<br>17:30<br>18:00<br>18:30<br>19:00<br>未定 | 南区民文化センターホール<br>東区民文化センタースタジオ1<br>佐伯区民文化センタースタジオ<br>カワイ広島コンサートサロン「パーチェ」<br>WAKO ゲバントホール<br>クラブクアトロ<br>広島県民文化センターホール<br>セカンド・クラッチ<br>BLUE LIVE 広島<br>Live space Reed<br>Le・Reve ハ丁堀<br>ひろしまゲートパーク                 | 各コース共に1,000(要申込)<br>全一般2,000(2,500)、学生(小・中・高)500<br>無料<br>一般3,500<br>一般5,000(5,500)<br>6,500(ドリンク別)<br>一般2,500、大学生1,500、他<br>6,500(ドリンク別)<br>5,000(ドリンク別)<br>3,500(ドリンク別)<br>2,000<br>無料 | ☎ 082 (251) 4120<br>☎ 082 (264) 5551<br>☎ 伊藤 notejapan.taki@gmail.com<br>☎ MCS ヤング・アーティストズ mticket@mcsya.org<br>WEB https://bnfaq.channel.or.jp/title/2743<br>☎ NPO 法人モースト 082 (223) 0790<br>☎ 夢香地082 (249) 3571<br>☎ 夢香地082 (249) 3571<br>☎ STUDIO Y082 (545) 6757<br>☎ カミガイテ 090 (4100) 7739<br>☎ HOME イベントセンター 082 (221) 7116 |
| 20日(日) | 民謡 三味線妙音発表会<br>絵本と連弾コンサート 白鳥の湖<br>第23回縮景園邦楽鑑賞会～和の音色でつづる源氏物語～※② 13:30 也有<br>けんみん文化祭ひろしま'24 和太鼓フェスティバル<br>未奈子&かよこと歌仲間 歌の祭典<br>小田孝則古希(十4)記念演奏会<br>哀愁の南アメリカ大陸を歌う(ゲスト:会田桃子(Vn.))<br>加古隆コンサート「銀河の旅びと～宮沢賢治と私」<br>THE FRANK VOX ライブ<br>Trois Aquarelles ～3つの水彩画～<br>打首獄門同好会 ライブ<br>田中鈴子バースデーライブ   | 10:00<br>10:30<br>①10:30<br>11:00<br>11:00<br>13:00<br>13:30<br>14:00<br>16:30<br>17:30<br>18:00<br>19:30         | 東区民文化センターホール<br>コジマホールディングス西區民文化センタースタジオ<br>縮景園清風館※詳細→P15<br>JMS アステールプラザ大ホール<br>WAKO ゲバントホール<br>安佐北区民文化センターホール<br>LIVE JUKE<br>南区民文化センターホール<br>SIX ONE Live STAR<br>東区民文化センタースタジオ1<br>クラブクアトロ<br>Jazz Club Bird | 無料<br>無料<br>3,000<br>無料<br>無料<br>無料<br>3,000(ドリンク別)<br>7,700<br>4,500(ドリンク別)、学生3,500(ドリンク別)<br>一般3,000、学生2,000<br>5,900(ドリンク別)(売切)<br>3,000(ドリンク別)                                       | ☎ 永山082 (843) 7237<br>☎ ゆめファーム 070 (1873) 8183<br>☎ 広島邦楽連盟 082 (228) 8693<br>☎ 実行委員会/池澤082 (238) 3450<br>☎ 未奈子プロモーション/新宅090 (7130) 6399<br>☎ 082 (814) 0370<br>☎ 082 (249) 1930<br>☎ キャンディー 082 (249) 8334<br>☎ キャンディー 082 (249) 8334<br>☎ 根石090 (9464) 3840<br>☎ 夢香地082 (249) 3571<br>☎ bird6906@yahoo.co.jp                    |
| 24日(木) | Maki ライブ<br>STRIKE! ストライク(出演:NAGAN SERVER and DANCEMBLE、他)<br>才恵加 ライブ<br>MOROHA ライブ   | 18:30<br>18:45<br>19:00<br>19:00  | 4.14<br>クラブクアトロ<br>LIVE JUKE<br>ALMIGHTY   | 3,500(ドリンク別)<br>6,000(6,500)(ドリンク別)<br>5,000(5,500)(ドリンク別)<br>4,800(ドリンク別)   | ☎ 夢香地082 (249) 3571<br>☎ 082 (542) 2280<br>☎ 082 (249) 1930<br>☎ 082 (542) 8877  |
| 25日(金) | 山下達郎 コンサート※26日18:00 也有<br>宇都宮隆 ライブ<br>陽真×佐々木リョウ ライブ<br>LEODRAT ライブ<br>SHISHAMO ライブ<br>オクターヴ金曜コンサート(ソプラノ 桜川 京子 & ピアノ 米原 ゆかり)   | 18:30<br>18:30<br>18:30<br>18:30<br>19:00<br>19:30  | 広島化学学園 HBG ホール<br>BLUE LIVE<br>Yise<br>ALMIGHTY<br>クラブクアトロ<br>スタジオ・オクターヴ   | 12,000<br>9,400(ドリンク別)<br>4,000(ドリンク別)<br>3,000(ドリンク別)<br>6,000(ドリンク別)(売切)<br>2,000(要予約)   | ☎ キャンディー 082 (249) 8334<br>☎ 夢香地082 (249) 3571<br>☎ キャンディー 082 (249) 8334<br>☎ BUNS RECORDS 0566 (48) 3449<br>☎ 夢香地082 (249) 3571<br>☎ 070 (8494) 1792   |
| 26日(土) | Favorite Concert for チェンパロ～ヴァイオリンとともに～<br>佐藤いより Shara バースディライブ<br>BLUE BOTTLE MUSIC 生徒による発表会<br>エリザベト音楽大学 第83回定期演奏会<br>ザ50回転ズ ライブ<br>甲斐バンド ライブ<br>Candlelight コンサート ①ヒーローソング特集②久石譲の名曲集<br>ねぐせ。ライブ<br>Rei ライブ<br>Dannie May ライブ<br>アイベカラー ライブ  | 14:00<br>14:30<br>14:45<br>15:00<br>16:00<br>17:00<br>①17:00<br>②19:15<br>18:00<br>18:00<br>18:00<br>19:00        | 東区民文化センタースタジオ1<br>ギャラリーアモロン<br>佐伯区民文化センタースタジオ<br>エリザベト音楽大学セシリアホール<br>SIX ONE Live STAR<br>クラブクアトロ<br>WAKO ゲバントホール<br>BLUE LIVE<br>Live space Reed<br>ALMIGHTY<br>AM.hiroshima                                    | 一般3,000、高校生以下1,000<br>予約4,000(4,500)<br>無料<br>1,000(前日・当日共)<br>5,000(ドリンク別)<br>12,000(ドリンク別)<br>5,700、他<br>5,500(ドリンク別)(売切)<br>5,500(ドリンク別)<br>4,500(ドリンク別)<br>3,500(ドリンク別)              | ☎ 小田090 (7508) 2012<br>☎ 佐藤090 (1682) 8698<br>☎ BLUE BOTTLE MUSIC 090 (6410) 7894<br>☎ 082 (225) 8004<br>☎ キャンディー 082 (249) 8334<br>☎ キャンディー 082 (249) 8334<br>WEB https://feverup.com/ja/hiroshima/candlelight<br>☎ 夢香地082 (249) 3571<br>☎ 夢香地082 (249) 3571<br>☎ 夢香地082 (249) 3571<br>☎ RAD ENTERTAINMENT(株)052 (253) 5936     |
| 27日(日) | 第11回広島地区尺八演奏会<br>第48回広島県高等学校総合文化祭 第36回広島県高等学校ギター・マンドリン音楽祭<br>D.W. ニコルズ ライブ② 16:30 也有<br>第6回ピアノ演奏会<br>片手ピアノ弾き語り&おしゃべりコンサート 片麻痺になったけど、世界が広がりました! Vol.10<br>esq ライブ<br>4th CONCERT TEVENTO 染<br>BREATHE ライブ<br>おいしくメロンパン ライブ<br>緑黄色社会 ライブ  | 13:00<br>13:30<br>①13:30<br>14:30<br>14:30<br>15:00<br>16:00<br>17:00<br>17:00<br>18:00                           | 東区民文化センターホール<br>南区民文化センターホール<br>ふらんす座<br>JMS アステールプラザオーケストラ練習場<br>JMS アステールプラザ多目的スタジオ<br>SIX ONE Live MOON<br>日本福音ルーテル広島教会<br>BLUE LIVE<br>LIVE VANQUISH<br>クラブクアトロ  | 無料<br>無料<br>4,400(ドリンク別)<br>無料<br>1,500(中学生以下無料)<br>6,000(ドリンク別)<br>3,000(3,500)、高校生以下1,000(1,500)<br>6,300、他(ドリンク別)<br>4,400(ドリンク別)<br>6,000(ドリンク別)                                     | ☎ 河野082 (229) 5040<br>☎ 松岡082 (228) 4131<br>☎ 夢香地082 (249) 3571<br>☎ 広島大学大学院人間社会科学研究科音楽文化教育学領域事務局082 (424) 6834<br>☎ チーム GOTTANI!/国川070 (5676) 2348<br>☎ キャンディー 082 (249) 8334<br>☎ chieve1201@hotmail.com<br>WEB https://breathe.style/<br>☎ 夢香地082 (249) 3571<br>☎ 夢香地082 (249) 3571   |
| 28日(月) | ブルーズ・ザ・ブッチャー ライブ  | 19:30   | Live Cafe Jive   | 4,500(5,000)(要1オーダー)   | ☎ 082 (246) 2949   |
| 30日(水) | ふれあいコンサート※② 11:40 也有  | ①10:30  | 佐伯区民文化センター 2階大広間   | 無料   | ☎ 082 (921) 7550   |
| 31日(木) | MOCKEN ライブ<br>XIX ライブ   | 18:30<br>19:00  | ALMIGHTY<br>クラブクアトロ  | 3,000(ドリンク別)<br>6,500(ドリンク別)   | ☎ 082 (542) 8877<br>☎ 夢香地082 (249) 3571  |

**奥田晶子 シャンソンのタベ**

甘日市市出身、感動のシャンソン歌手、  
奥田晶子による22年ぶりのウッドワンさくらびあ公演!

**11月8日(金)**  
18:30 開演 (18:00 開場)  
**ウッドワン さくらびあ**  
大ホール  
全席指定 4,500 円  
(当日 500 円増)  
※未就学児の入場はご遠慮ください。

チケット 発売中

**横山幸雄・コシノヒロコ コンサート&トーク**

**美へのプロローグ**

天才ピアニスト 横山幸雄とファッション界の  
レジェンド コシノヒロコが夢の共演!

**11月24日(日)**  
15:00 開演 (14:15 開場)  
**ウッドワン さくらびあ**  
大ホール  
全席指定 3,000 円  
※未就学児の入場はご遠慮ください。

チケット 発売中

「コシノヒロコ展 -COLORS88-」オープニングイベント  
コシノヒロコ・横山幸雄トークショー「次世代へのメッセージ」  
**11月10日(日) 18:30開演 (18:00開場)**  
**ウッドワン さくらびあ 小ホール** 全席指定 1,000 円 チケット発売中

【主催】(株)コスモス企画 【共催】(公財)甘日市市芸術文化振興事業団  
はつかいち美術ギャラリーで開催 11月8日(金)～12月8日(日) コシノヒロコ展 COLORS88-アートとファッションの世界-  
【お問合せ】はつかいち文化ホール **ウッドワンさくらびあ** 〒738-8509 甘日市市下平良一丁目11番1号 TEL: 0829-20-0111 休館日: 月曜日 (祝日の場合は翌平日)  
広告掲載のお問い合わせ ☎082 (244) 0750

# 演劇 演芸 舞踊

| 日        | 催し物  | 開演時間  | 場 所  | 料 金   | ※( )内は当日 | 連絡先   |
|----------|--|---|--|---|----------|---|
| 1日(火)    | ゆ〜ぽっぽ劇場(出演:座 KANSAI)※29日まで<br>マスタッシュ ダンス※8日、15日、29日も有  | ①12:30②17:30<br>13:00〜15:15   | スーパー銭湯ゆ〜ぽっぽ<br>JMS アステールプラザ  | 大人1,800、小学生500、他<br>500   |          | ☎ 082(841)1126<br>✉ マスタッシュ ダンス/藤山090(9416)5010  |
| 2日(水)    | 海外劇団による英語劇「マクベス」<br>ひろしま音楽定期公演※毎週水曜開催  | 17:00<br>19:00  | 県立広島大学広島キャンパス講義室<br>広島県民文化センターホール  | 無料(要申込・1日まで)<br>1,000(1,200)  |          | ✉ info@talanton-inc.com<br>☎ 082(245)2311   |
| 4日(金)    | ミュージカル「三銃士」※5日①12:30②18:00、6日12:30も有<br>第9回RAKU・GO・三道楽「彦いちプラスワン Vol.2」   | 18:00<br>18:40  | 広島文化学園 HBG ホール<br>コジマホールディングス西區民文化センタースタジオ   | S席14,500、A席8,000<br>3,700(4,000)、他  |          | ☎ 清水芸能企画082(292)0080<br>✉ rakugolabo@gmail.com  |
| 5日(土)    | 嵐の演劇祭「試験管ベビーのあいびらく」※③6日11:00も有※詳細→P4   | ①13:00②18:00  | JMS アステールプラザ多目的スタジオ  | 一般2,500(3,000)、高校生以下1,500(2,000)  |          | ☎ 試験管ベビー 090(6803)4193  |
| 6日(日)    | 笑いの学舎「あさみなみ奇麗」   | 14:00   | マエバウジツ安佐南区民文化センター大広間   | 500(700)  |          | ☎ 082(879)3060  |
| 8日(火)    | 2024年度 人形浄瑠璃文楽 地方公演  | ①13:30②17:45  | JMS アステールプラザ中ホール   | 1階席 5,000、2階席 3,000   |          | ☎ 082(244)8000  |
| 9日(水)    | 広島よしもとブチ LIVE ※23日も有(出演:あさきあきゆき、他)   | 19:00   | Cafe&Bar&good music Yise   | 1,000(1,200)  |          | ✉ hiroshima@yoshimoto.co.jp   |
| 12日(土)   | 吟詠詩舞道 玉翠流広島連合会「詩舞温習発表会」<br>劇団 Nameless 第2回公演 真綿の白昼夢※13日も有<br>劇団めらま湯 廃校の怪談〜30年後の都市伝説〜※13日①13:00②16:00も有<br>嵐の演劇祭 to R mansion 10歳から楽しめるファミリーシアター<br>The SHOW ※詳細→P4※13日①11:00②14:00も有 | 13:00〜15:45<br>14:00<br>①15:00②18:00<br>18:00                                   | 安芸区民文化センターホール<br>安田女子大学まほろば館3階ホール<br>青少年センター 3階第一集會室<br>JMS アステールプラザ多目的スタジオ  | 無料<br>無料(要予約)<br>1,000(1,500)<br>2,500(3,000)、高校生以下前売・<br>当日1,000※3歳以下路上鑑賞無料  |          | ☎ 玉翠流広島連合会082(282)2955<br>https://sites.google.com/view/<br>gekidannamless/<br>✉ gekidannurumayu@gmail.com<br>✉ to-r-m@kta.biglobe.ne.jp    |
| 13日(日)   | 実演!広島市内音楽団※27日も有   | 13:00   | 湯来ロッジ 2階ホール  | 12歳以上1,000、4歳以上12歳未満250   |          | ☎ 湯来ロッジ 0829(85)0111  |
| 14日(月・祝) | 第43回市民音楽のついで 詳細→P4<br>コスモス・ダンス※18日、25日、26日、31日も有<br>ラブラー・フラ・ショー  | 9:30〜17:30(予定)<br>13:00〜16:00<br>13:00〜16:30                                    | JMS アステールプラザ中ホール能舞台<br>JMS アステールプラザ<br>広島県民文化センターホール   | 無料<br>500<br>900  |          | ☎ 広島市文化財団企画事業課082(244)0750<br>☎ コスモス・ダンス/ハ木090(3744)7531<br>☎ 上西千加子ラブラースタジオ090(9463)9590  |
| 15日(火)   | 元気・笑顔・絆 プラチナ演芸ショー  | 13:00〜16:30   | 佐伯区民文化センターホール  | 無料  |          | ☎ 勇野082(923)6003  |
| 18日(金)   | 第4回「蝶の治」のすめ(出演:桂蝶の治)※19日②14:00も有   | ①18:30  | 東区民文化センター 3階大広間  | 2,000   |          | ☎ 蝶の治ひろしま落語会050(1809)0056   |
| 19日(土)   | にんぎょうけき 人形劇団京芸「いたずらバットランド」※詳細→P4<br>Reading Notte 大朗読会<br>第66回 秋風亭てい朝の落語をぶつ会<br>ミュージカル「刀剣乱舞」祝玖寿 乱舞音曲祭※20日①13:00②18:00も有  | ①10:30②13:30<br>11:00〜17:00<br>13:30<br>18:00                                   | 安芸区民文化センタースタジオ<br>己斐公民館<br>南区民文化センタースタジオ<br>グリーンアリーナ   | 500(3歳未満無料)<br>無料<br>1,000(1,500)<br>12,800、他   |          | ☎ 082(824)1330<br>☎ Reading Notte080(5236)5438<br>☎ おき 090(8715)6807<br>☎ 夢番地082(249)3571   |
| 20日(日)   | 第50回広島県音楽共演大会<br>夢ふうせん〜第39回夢ふうせん公演〜<br>神楽公演 児玉希望の出身地から神楽団がやってくる!<br>丹馬・てい朝・きりし三人会(出演:秋風亭てい朝、他)<br>三遊亭ごはんつづ落語ライブ in 広島 vol.2<br>ALMA DE FLAMENCO スペイン舞踊スタジオ秋 ―Aquí―第14回発表会            | 9:10〜17:20<br>12:00<br>①12:30②14:30<br>13:30<br>14:00<br>14:30〜17:30(予定)        | 広島サンプラザホール<br>天然温泉・クアハウス神田山荘<br>県立美術館地下講堂<br>マエバウジツ安佐南区民文化センター大広間<br>広島工業大学広島校舎5階ホール<br>JMS アステールプラザ中ホール           | 自由席3,500(4,000)、特別席4,000(4,500)<br>一般750、被爆者250(入館料)<br>要児玉希望展半券(要申込)<br>1,000(1,500)<br>予約2,500(3,000)、学生1,500(2,000)<br>2,800 |          | ✉ info@hiroschimakagura.jp<br>☎ 082(228)7311<br>☎ 082(221)6246<br>✉ tokisoba@ms10.megaegg.ne.jp<br>☎ 上村090(9570)4579<br>☎ 秋友082(962)6388    |
| 23日(水)   | ピアノで語る朗読劇 金子みすゞ〜もう一つの世界〜※詳細→P2   | ①13:30②18:45  | コジマホールディングス西區民文化センタースタジオ   | 一般2,500(3,000)、高校生以下2,000(2,500)  |          | ☎ セトウ 090(3880)7717   |
| 26日(土)   | 吉本新喜劇&バラエティー広島公演(出演:ロザン、他)<br>Rojaina Belly Dance studio 1st Anniversary Belly Dance Show<br>劇団東演公演「獅子の見た夢」※②27日13:00も有  | ①11:30②15:00<br>14:00<br>①18:30   | 広島国際会議場フェニックスホール<br>JMS アステールプラザ多目的スタジオ<br>マエバウジツ安佐南区民文化センターホール  | S席5,900 A席4,900<br>3,000(3,500)<br>会員制(入会制)   |          | ☎ HOME イベントセンター082(221)7116<br>☎ 橋高080(1917)7969<br>☎ 安佐南市民劇場082(877)4423   |
| 27日(日)   | 神流演舞 藩舞〜華のグランショー〜(大衆演劇)<br>'24 STEPS ダンスコンサート 夢〜幻想の世界〜<br>宝塚歌劇団全国ツアー 広島公演<br>調議に親しむパート4 神田陽乃丸・善亭ぶ生※詳細→P4<br>コース・ビープル第78回公演(第10回秋公演)ミュージカル「陰陽師」<br>ハロウィンマジックナイト(要予約)                  | 12:00<br>①12:30②17:30<br>①13:30②18:00<br>14:00<br>①14:00②17:30<br>マジックショー 18:30 | 天然温泉・クアハウス神田山荘<br>JMS アステールプラザ大ホール<br>広島文化学園 HBG ホール<br>南区民文化センタースタジオ<br>JMS アステールプラザ中ホール<br>ホテル広島サンプラザ レストランクレセント | 一般750、被爆者250(入館料)<br>指定席4,800、自由席3,800<br>S席8,300、A席5,500(売切)<br>1,000(1,500)<br>2,990<br>予約大人6,800、高校生6,000、他(食べ飲み放題)          |          | ☎ 082(228)7311<br>☎ ジャズダンススタジオ STEPS 082(246)9664<br>☎ 広島テレビ 082(567)2500<br>☎ 082(251)4120<br>☎ コーラス・ビープル事務局082(243)5795<br>☎ 082(278)5000 |
| 28日(月)   | 広島市民劇場10月例会 劇団東演「獅子の見た夢」※29日13:00も有  | 18:30   | JMS アステールプラザ大ホール   | 会員制(入会制)  |          | ☎ 広島市民劇場082(218)3219  |
| 29日(火)   | 第20回 柳家花緑 独演会<br>アステールプラザ芸術劇場シリーズ ヨーロッパ企画第43回公演「来てくつかるべき新世界」※30日14:00も有  | 18:30<br>19:00  | 広島県民文化センターホール<br>JMS アステールプラザ中ホール  | 3,800(4,300)<br>一般7,800、U-25 シート(前売のみ)2,500(指定席)  |          | ☎ 広島音楽文化協会082(221)5381<br>☎ TSS イベント事務局082(253)1010   |

## 映像

| 日      | 催し物  | 時 間                              | 場 所  | 料 金  | ※( )内は当日 | 連絡先            |
|--------|--|----------------------------------|--|--|----------|----------------|
| 1日(火)  | 全天周映画「銀河鉄道の夜」※11月4日まで  | 15:00                            | 5-Days こども文化科学館                            | 大人510、シニア・高校生250   |          | ☎ 082(222)5346 |
| 5日(土)  | ピープルシアター(ビデオ上映会)「かんすけさんとふしぎな自転車」※6日も有  | ①11:30②13:30③15:00               | マジ交通ミュージアム                                 | 無料(定員:各回先着80名)(対象:幼児〜小学生向け)  |          | ☎ 082(878)6211 |
| 6日(日)  | 映画「コスタリカの奇跡」〜積極的平和国家のつくり方〜   | 19:00                            | Social Book Cafe ハチドリ舎                     | 1,500+ドリンク代  |          | ☎ 082(576)4368 |
| 12日(土) | 映画「教育と愛国」上映2Days「教育現場」に迫る危機※13日も有<br>令和6年度広島県の男女共同参画をすすめる会映画祭(アイヌの心に胸を揺さぶられる特別上映会) | ①10:00②19:00<br>13:00            | Social Book Cafe ハチドリ舎<br>広島県民文化センターホール    | 1,500+ドリンク代<br>1,000(1,200)<br>☎ 広島県の男女共同参画をすすめる会/貴田080(1632)4383          |          | ☎ 082(576)4368 |
| 20日(日) | 令和6年度優秀映画鑑賞推進事業 あさみなみ映画祭※詳細→P5<br>こども映画会 上映作品「おれたち、ともだち〜ともだちや〜」「ぼくは王さま」            | 9:50〜18:26(計4作品)<br>①13:00②14:30 | マエバウジツ安佐南区民文化センターホール<br>佐伯区民文化センター 1階ギャラリー | 300(400) / 1作品<br>無料(対象:幼児・児童とその保護者/各回先着50人/整理券配布)<br>☎ 佐伯区図書館082(921)7560 |          | ☎ 082(879)3060 |
| 26日(土) | こども映画会(対象:幼児・小学生とその保護者)  | 10:30                            | JMS アステールプラザ 5階大音楽室                        | 無料(要申込・先着10組または30名、1日9:00から受付)<br>☎ 中区図書館082(244)9300                      |          |                |
| 30日(水) | 第64回「公開上映会」  | 13:00〜17:00                      | コジマホールディングス西區民文化センターホール                    | 無料 ☎ 広島工芸倶楽部事務局/東090(9461)9828   |          |                |

自由を奪われ、戦争一色の時代にあっても、それでも芝居を続けたいと情熱と夢を貫いた新劇人たちの姿を、史実に基づいて描いたドラマです。

### 『獅子の見た夢-戦禍に生きた演劇人たち』

【劇団東演】

10月例会

■原作 = 堀川恵子

■脚本 = シライケイタ ■演出 = 松本祐子

■出演 = 豊泉由樹緒、能登剛、南保大樹、星野真広 ほか

| 10月 | 26日(土)      | 27日(日)           | 28日(月) | 29日(火) |
|-----|-------------|------------------|--------|--------|
| 昼   |             | 13:00            |        | 13:00  |
| 夜   | 18:30       |                  | 18:30  |        |
| 会場  | 安佐南区民文化センター | JMSアステールプラザ 大ホール |        |        |

演劇の感動で、  
あなたの生活をもっと豊かに!

日常の生活の中で忘れていた熱い想いと感受性。  
演劇の心地よい感動は、忘れていたものを思い出させてくれます。そして、あなたの何気ない普段の生活をもっと豊かなものに変えてくれることでしょう。

3人でサークルを作って入会してください。

どうしても3人が集まらない時は、事務局にご相談下さい。

●入会金/1000円

●月額会費/大人2500円・大学生1500円・中高生900円

広島市民劇場 安佐南市民劇場

☎082(218)3219 ☎082(877)4423

広告掲載のお問い合わせ ☎082(244)0750



| 場所／連絡先                      | 日                                       | 内 容   | 開 始 時 間  | 料 金                  |  |
|-----------------------------|---|---|--|----------------------|--|
| 映像文化ライブラリー<br>☎082(223)3525 | 2日(水)                                   | 文化映画鑑賞会                                       | 「キリシタンとヨーロッパの文化」、他計3作品   | ①14:00 ②18:00        | 大人380、シニア・高校生180、<br>小中学生無料  |
|                             | 3日(木)                                   |   | 「江戸時代の朝鮮通信使」   | ①14:00 ②18:00        |  |
|                             | 4日(金)                                   | 2024 KOREA<br>WEEK 韓国映<br>画特集 in 広島           | ①「私はトンボ」※ホン・ダイエ監督によるアフタートークあり<br>②「ナイト・ウォーク」                                   | ①14:00 ②18:00        | 無料   |
|                             | 5日(土)                                   |   | ①「京都から届いた手紙」※大塚大輔さんのアフタートークあり<br>②「ナイト・ウォーク」                                   | ①10:30 ②14:00        |  |
|                             | 6日(日)                                   |   | ①「私はトンボ」<br>②「京都から届いた手紙」(出演:ハン・ソナ、チャ・ミギョン、他)                                   | ①10:30 ②14:00        |  |
|                             | 9日(水)                                   |   | 「晩春」(出演:笠 智衆、原 節子、月丘夢路、杉村春子、他)   | ①10:30 ②14:00 ③18:00 |  |
|                             | 10日(木)                                  | 特集・栄冠に輝く<br>映画人                               | 「西鶴一代女」(出演:田中絹代、三船敏郎、宇野重吉、進藤英太郎、他)   | ①10:30 ②14:00 ③17:30 | 大人510、シニア・高校生250、<br>小中学生・土曜日の高校生無料                                    |
|                             | 11日(金)                                  |   | 「今ひとたびの」(出演:高峰三枝子、龍崎一郎、田中春男、北沢 彪、他)  | ①10:30 ②14:00 ③18:00 |  |
|                             | 17日(木)                                  |   | 「駅 STATION」(出演:高倉 健、いしだあゆみ、烏丸せつこ、倍賞千恵子、他)                                      | ①10:30 ②14:00 ③17:30 |  |
|                             | 18日(金)                                  |   | 「祭りの準備」(出演:江藤 潤、竹下景子、原田芳雄、ハナ 肇、他)  | ①10:30 ②14:00 ③18:00 |  |
|                             | 19日(土)                                  |   | ①「遺雷」(出演:永島敏行、ジョニー大倉、石田えり、ケーシー高峰、他)<br>②「ヴィオンの妻～桜桃とタンポポ～」※上映後に根岸吉太郎監督トークあり     | ①10:30 ②14:00        |  |
|                             | 20日(日)                                  |   | ①「ヴィオンの妻～桜桃とタンポポ～」(出演:松たか子、浅野忠信、広末涼子、他)<br>②「遺雷」(出演:永島敏行、ジョニー大倉、石田えり、ケーシー高峰、他) | ①10:30 ②14:00        |  |
|                             | 23日(水)                                  |   | 「シコふんじゃった。」(出演:本木雅弘、清水美砂、柄本 明、竹中直人、他)  | ①10:30 ②14:00 ③18:00 |  |
|                             | 24日(木)                                  |   | 「私は二歳」(出演:山本富士子、船越英二、浦辺粂子、岸田今日子、他)   | ①10:30 ②14:00 ③18:00 |  |
|                             | 25日(金)                                  |   | 「コミック雑誌なんか知らない」(出演:内田裕也、原田芳雄、殿山泰司、他)   | ①10:30 ②14:00 ③18:00 |  |
|                             | 30日(水)                                  |   | 「反逆児」(出演:中村錦之助、岩崎加根子、杉村春子、佐野周二、他)  | ①10:30 ②14:00 ③18:00 |  |
|                             | 31日(木)                                  | 「真昼の暗黒」(出演:草薙幸二郎、左 幸子、飯田蝶子、北林谷栄、他)            | ①10:30 ②14:00 ③18:00   |                      |  |
|                             | 12日(土)                                  | ユネスコ「世界視<br>聴覚遺産の日」<br>記念特別イベン<br>ト<br>※詳細→P5 | ①「カメラを持った男たち－関東大震災を撮る－」※上映後講演有<br>②「フィルム 私たちの記憶装置」 ※上映前講演有                     | ①10:30 ②14:00        | 大人380、シニア・高校生180、<br>小中学生・土曜日の高校生無料<br>※27日大人510、シニア・高校生<br>250、小中学生無料 |
|                             | 13日(日)                                  |   | ①「カメラを持った男たち－関東大震災を撮る－」<br>②「フィルム 私たちの記憶装置」                                    | ①10:30 ②14:00        |  |
|                             | 26日(土)                                  |   | 「カメラを持った男たち－関東大震災を撮る－」   | ①10:30 ②14:00 ③18:00 |  |
| 27日(日)                      | ①「フィルム 私たちの記憶装置」<br>②「広島・長崎における原子爆弾の影響」 |   | ①10:30 ②14:00  |                      |  |
| 14日(月・祝)                    | ファミリーシアター                               |   | 「吾輩は猫である」(声の出演:山口良一、なべおさみ、坂上二郎、他)  | ①10:30 ②14:00        |  |

| 所  | 日 | 1<br>(火)  | 2<br>(水) | 3<br>(木) | 4<br>(金) | 5<br>(土) | 6<br>(日) | 7<br>(月) | 8<br>(火) | 9<br>(水) | 10<br>(木) | 11<br>(金) | 12<br>(土) | 13<br>(日) | 14<br>(月) | 15<br>(火) | 16<br>(水) | 17<br>(木) | 18<br>(金) | 19<br>(土) | 20<br>(日) | 21<br>(月) | 22<br>(火) | 23<br>(水) | 24<br>(木) | 25<br>(金) | 26<br>(土) | 27<br>(日) | 28<br>(月) | 29<br>(火) | 30<br>(水) | 31<br>(木) |
|--|---|---|----------|----------|----------|----------|----------|----------|----------|----------|-----------|-----------|-----------|-----------|-----------|-----------|-----------|-----------|-----------|-----------|-----------|-----------|-----------|-----------|-----------|-----------|-----------|-----------|-----------|-----------|-----------|-----------|
| 八丁座 壹・貳<br>☎082(546)1158   |   | ●スオミの話をしよう<br>●ぼくが生きてるふたつの世界<br>●愛に乱暴<br>●ソナチネ(35ミリ)<br>●待タイムスリッパ<br>●室井慎次 敗れざる者  |          |          |          |          |          |          |          |          |           |           |           |           |           |           |           |           |           |           |           |           |           |           |           |           |           |           |           |           |           |           |
| サロンシネマ1・2<br>☎082(962)7772   |   | ●隣れみの3章(R15+) ●ペイビーわるきゅーれ ナイスデイズ<br>●ナミビアの砂漠(PG12) ●ヒットマン(PG12)<br>●マルホランドドライブ ●ACIDE アシッド<br>●ルックバック<br>●ぼくのお日さま<br>●ウォーリアー  |          |          |          |          |          |          |          |          |           |           |           |           |           |           |           |           |           |           |           |           |           |           |           |           |           |           |           |           |           |           |
| 109シネマズ広島<br>(アルパーク北棟)<br>☎082(501)3103<br>主に10月公開予定作品を掲載/<br>上映終了日は未定 |   | ●ふれる。 ●シビル・ウォー アメリカ最後の日(PG12) ●鬼太郎誕生 ゲゲゲの謎 真正版(R15+) ●DIR EN GREY LIVE FILM 残響の血脈 ～mode of UROBOROS～<br><ライブ・ビューイング><br>6日のみ ●年下彼氏2 先行上映会<br>13日のみ ●宝塚歌劇 雪組東京宝塚劇場公演 千秋楽「彩風咲奈ラストディ」<br>26日、27日 ●奥田民生ソロ30周年記念ライブ<br>●室井慎次 敗れざる者 ●ジョーカー フォリ・ア・ドウ ●若き見知らぬ者たち(PG-12)<br>●ボルテスV レガシー ●破墓/パミョ(PG12)<br>●ハ犬伝 ●がんばっていきまっしょい<br>●劇場版ACMA:GAME 最後の鍵  |          |          |          |          |          |          |          |          |           |           |           |           |           |           |           |           |           |           |           |           |           |           |           |           |           |           |           |           |           |           |
| イオンシネマ広島<br>☎082(261)1310<br>主に10月公開予定作品を掲載/<br>上映終了日は未定               |   | ●ふれる。 ●シビル・ウォー アメリカ最後の日(PG12) ●鬼太郎誕生 ゲゲゲの謎 真正版(R15+) ●HAPPYEND(PG12)<br>●室井慎次 敗れざる者 ●ジョーカー フォリ・ア・ドウ<br>●まる ●BISHU 世界でいちばん優しい服<br>●ハ犬伝 ●劇場版ACMA:GAME 最後の鍵  |          |          |          |          |          |          |          |          |           |           |           |           |           |           |           |           |           |           |           |           |           |           |           |           |           |           |           |           |           |           |
| 横川シネマ<br>☎082(231)1001<br>※22日休  |   | ●空白ライブ<br>●このハンバーガー、ピクルス忘れてる。 ●ミレニアム・マンボ<br>●暮らした思想 佐藤真 RETROSPECTIVE<br>●夏の終わりに願うこと<br>●KYロック※詳細→P2<br>●生きて、生きて、生きる。   |          |          |          |          |          |          |          |          |           |           |           |           |           |           |           |           |           |           |           |           |           |           |           |           |           |           |           |           |           |           |
| TOHO<br>シネマズ緑井<br>☎050(6868)5030<br>主に10月公開予定作品を掲載/<br>上映終了日は未定        |   | ●ふれる。 ●シビル・ウォー アメリカ最後の日(PG12)<br>●室井慎次 敗れざる者 ●ジョーカー フォリ・ア・ドウ<br><ライブ・ビューイング><br>11日のみ ●爆笑問題 with タイタンシネマライブ#91<br>12日のみ ●宝塚歌劇 雪組東京宝塚劇場公演「ベルサイユのばら」<br>13日のみ ●宝塚歌劇 雪組東京宝塚劇場公演 千秋楽「彩風咲奈ラストディ」<br>26日、27日 ●奥田民生ソロ30周年記念ライブ<br>●まる ●ソウX(R15+)<br>●劇場版ACMA:GAME 最後の鍵<br>●ハ犬伝<br>●ゼンブ・オブ・トーキョー  |          |          |          |          |          |          |          |          |           |           |           |           |           |           |           |           |           |           |           |           |           |           |           |           |           |           |           |           |           |           |
| 広島バルト11<br>☎082(561)0600<br>主に10月公開予定作品を掲載/<br>上映終了日は未定                |   | ●ハヌ・マン ●ふれる。 ●シビル・ウォー アメリカ最後の日(PG12) ●鬼太郎誕生 ゲゲゲの謎 真正版(R15+) ●円谷映画祭2024「長篇アニメ映画 ザ・ウルトラマン・ウルトラの星へ!!」 ●円谷映画祭2024「空想特撮シリーズ ウルトラマン 4Kディスカバリー」<br>●円谷映画祭2024「空想特撮シリーズ ウルトラマン 4Kディスカバリー」 ●円谷映画祭2024「空想特撮シリーズ ウルトラマン 4Kディスカバリー」<br>「浪漫のものがたり」 ●円谷映画祭2024「空想特撮シリーズ ウルトラマン 4Kディスカバリー」<br>「正義のものがたり」<br>●室井慎次 敗れざる者 ●ジョーカー フォリ・ア・ドウ ●若き見知らぬ者たち(PG-12) ●はじまりの日(PG-12)<br>10/4(金)～と<br>10/18(金)～の「円谷映画祭2024」はイオンシネマ広島西風新都に変更<br>●恋するピアニスト フジコ・ヘミング ●まる ●ボルテスV レガシー ●ROF-MAOシネマ「New street, New world」 ●ソウX(R15+)<br>●カタシロReplica<br>●がんばっていきまっしょい ●ハ犬伝<br>●劇場版ACMA:GAME 最後の鍵<br>●ゼンブ・オブ・トーキョー<br>●リトル・ワンダーズ(PG-12)<br>●ゲキ×シネ×「吉原御免状」(PG-12)<br>●こまねこのかいがいりょうこう |          |          |          |          |          |          |          |          |           |           |           |           |           |           |           |           |           |           |           |           |           |           |           |           |           |           |           |           |           |           |
| イオンシネマ<br>広島西風新都<br>☎082(941)7070<br>主に10月公開予定作品を掲載/<br>上映終了日は未定       |   | ●ハヌ・マン ●ふれる。 ●シビル・ウォー アメリカ最後の日(PG12) ●鬼太郎誕生 ゲゲゲの謎 真正版(R15+) ●ドキュメンタリー オブ ペイビーわるきゅーれ ●円谷映画祭2024<br>●室井慎次 敗れざる者 ●ジョーカー フォリ・ア・ドウ<br><ライブ・ビューイング><br>6日のみ ●カジサック6周年祭り<br>●まる ●ボルテスV レガシー ●恋愛終結(レンアイオワコン)<br>●BISHU 世界でいちばん優しい服<br>●劇場版ACMA:GAME 最後の鍵<br>●ハ犬伝  |          |          |          |          |          |          |          |          |           |           |           |           |           |           |           |           |           |           |           |           |           |           |           |           |           |           |           |           |           |           |

## 美術 展示

| 所   | 日  | 1<br>(火)   | 2<br>(水)   | 3<br>(木) | 4<br>(金) | 5<br>(土)                   | 6<br>(日) | 7<br>(月)           | 8<br>(火)   | 9<br>(水)   | 10<br>(木) | 11<br>(金) | 12<br>(土)   | 13<br>(日)     | 14<br>(月祝)               | 15<br>(火)                            | 16<br>(水)                                    | 17<br>(木)                                     | 18<br>(金)                       | 19<br>(土) | 20<br>(日)                                   | 21<br>(月)               | 22<br>(火) | 23<br>(水)   | 24<br>(木) | 25<br>(金)                    | 26<br>(土) | 27<br>(日)   | 28<br>(月)     | 29<br>(火) | 30<br>(水)              | 31<br>(木)                        |                                     |     |        |           |  |  |  |  |
|---|--|--|--|----------|----------|----------------------------|----------|--------------------|--|------------|-----------|-----------|---|---------------|--------------------------|--------------------------------------|--|---|---------------------------------|-----------|---|-------------------------|-----------|---|-----------|------------------------------|-----------|-------------|---------------|-----------|------------------------|----------------------------------|-------------------------------------|-----|--------|-----------|--|--|--|--|
| 現代美術館<br>☎082(264)1121<br>※月(14を除く)、15休   | 特別展「ティンティン・ウリア:共通するものごと」※土日祝①11:45～②14:45～(5日②を除く)アートナビ・ツアー、5日15:00～学芸員によるギャラリートーク有<br>コレクション展2024-II ハイライト+リレーションズ [ゲストアーティスト:中西紗和]※毎週土日祝①11:00～②14:00～(6日①を除く)アートナビ・ツアー、6日10:30～対話しながらみる、いどばた鑑賞会、毎週水曜日10:30～ベビーカーアートナビ・ツアー有<br>～令和7年1月5日 |  |  |          |          |                            |          |                    |  |            |           |           |   |               |                          |                                      |  |   |                                 |           |   |                         |           |   |           |                              |           |             |               |           |                        |                                  |                                     |     |        |           |  |  |  |  |
| 広島県立美術館<br>☎082(221)6246<br>※特別展=会期中無休<br>※所蔵作品展=月休(特別展の会期中は除く)<br>※ギャラリ-=月曜日は搬入搬出日 | 4日   | 特別展 近代日本画の真髄 児玉希望-千変万化、驚異の筆力展※18日①11:00～②18:00～学芸員によるギャラリートーク、8日17:00～インスタライブ有※詳細→P3<br>～12月1日 |  |          |          |                            |          |                    |  |            |           |           |   |               |                          |                                      |  |   |                                 |           |   |                         |           |   |           |                              |           |             |               |           |                        |                                  |                                     |     |        |           |  |  |  |  |
| 第2期 サマーミュージアム<br>「あの作品、あの作家」と出会う、学ぶ   | ～6日  | 美術の教科書!  |  |          |          |                            |          |                    |  |            |           | 11日       | 所蔵作品展 第3期 コレクション・フォーカス:山路商-戦前期広島の前衛精神 伝統と革新-児玉希望展にちなんで<br>～12月24日 |               |                          |                                      |  |   |                                 |           |   |                         |           |   |           |                              |           |             |               |           |                        |                                  |                                     |     |        |           |  |  |  |  |
|   | 1日   | ～6日  | 第10回 キヤノンフォトクラブ写真展/第45回 広島広告企画制作賞応募作品展/第54回 渦展/第57回 広島県写真連盟展 |          |          |                            |          | 8日                 | ～13日   | 第52回 日本の書展 |           |           |   |               | 15日                      | ～20日                                 | 広島YMCA芸大美術大受験科2024年度生徒作品展/第46回 二科会写真部広島支部公募展 |   |                                 |           |   | 22日                     | ～27日      | 津島良伍写真展 -猫景-/第7回 彩遊会展(水彩画)/下岡行と仲間の作品展 #以後26・「まだまだ」と声が聴こえる/第29回 ROSE野ばら展/第22回 津賀水彩画教室作品展 |           |                              |           |             | 29日           | ～11月3日    | あいサポートアート展             |                                  |                                     |     |        |           |  |  |  |  |
| ひろしま美術館<br>☎082(223)2530 ※15～11/1休  | 日本画の名作展 大観と春草から杉山寧を中心に<br>※12日11:00～ミュージアム・トーク有<br>～14日  |  |  |          |          |                            |          |                    |  |            |           |           |   |               |                          | 【通年】所蔵作品展 フランス近代絵画 日本近代絵画<br>～11月24日 |  |   |                                 |           |   |                         |           |   |           |                              |           |             |               |           |                        |                                  |                                     |     |        |           |  |  |  |  |
| 泉美術館<br>☎082(276)2600 ※月(14を除く)休  | 【企画展】遺されしものへ 木下和 展 ※前期9/21～10/27・後期10/29～11/24<br>～11月24日  |  |  |          |          |                            |          |                    |  |            |           |           |   |               |                          |                                      |  |   |                                 |           |   |                         |           |   |           |                              |           |             |               |           |                        |                                  |                                     |     |        |           |  |  |  |  |
| 広島県民文化センター<br>☎082(245)2311   | 1日   | ～5日  | 2024 広島・山口の水彩展   |          |          |                            |          | 7日                 | UFO科学展 & トランスミッション                                   |            |           |           |   | 12日～13日       | 「What's SOGETSU?」草月いけばな展 |                                      |  |   |                                 | 15日       | ～19日  | 第33回彩紅会日本画展             |           |   |           |                              | 24日       | ～26日        | 第27回 押花愛好者展示会 |           |                        |                                  |                                     | 30日 | ～11月4日 | 第56回 水羊会展 |  |  |  |  |
| JMS アステールプラザ<br>☎082(244)8000   | 第10回 満蒙開拓団移民と中国帰国者パネル写真展   |  |  |          |          |                            |          |                    |  |            |           |           |   |               |                          | 15日                                  | ～18日   | 第18回文化の祭典(中学校の部)第41回広島市中学校総合文化祭               |                                 |           |   |                         | 29日       | ～11月4日  |           |                              |           |             |               |           |                        |                                  |                                     |     |        |           |  |  |  |  |
| 南区民文化センター<br>☎082(251)4120 ※月(14を除く)休   | 1日   | 水墨画同好会水墨画展   |  |          |          |                            |          |                    |  |            |           |           |   |               | 14日                      | 楽しく書きま書 書の作品展<br>アフリカ赤道ギニアの子供たち展     |  |   |                                 |           |   |                         |           |   |           |                              |           |             |               |           |                        | 29日                              | ～11月10日                             |     |        |           |  |  |  |  |
| 安佐北区民文化センター<br>☎082(814)0370 ※月(14を除く)休   | 2日   | あさきた句会発表会  |  |          |          |                            |          |                    |  |            |           |           |   |               |                          | ～15日                                 |  |   |                                 |           |   |                         |           |   |           |                              |           |             |               |           |                        |                                  |                                     |     |        |           |  |  |  |  |
| 佐伯区民文化センター<br>☎082(921)7550 ※月(14を除く)休  | 第13回佐伯区中学生平和ポスター・コンテスト作品展・表彰式  |  |  |          |          |                            |          |                    |  |            |           |           |   |               |                          |                                      |  |   |                                 |           |   |                         |           |   | 25日～26日   |                              |           |             |               |           |                        |                                  |                                     |     |        |           |  |  |  |  |
| 合人社フェスティバル・まちプラザ<br>☎082(545)3911 ※第3月休   | 9月28日  | ～6日  | 広島市ピースアートプログラム アート・ルネッサンス HPAR2024                           |          |          |                            |          |                    |  |            |           |           | 11日   | ～13日          | なずな展                     |                                      |  |   |                                 | 16日       | 原爆と人間パネル展                                   |                         |           |   |           | ～24日                         | 25日       | 沖縄米軍廃棄物パネル展 |               |           |                        |                                  | ～31日                                |     |        |           |  |  |  |  |
| 広島サンプラザ<br>☎082(278)5000 ※年中無休  | 1日   | 北翔会 神無月展<br>～31日   |  |          |          |                            |          |                    |  |            |           |           |   |               |                          |                                      |  |   |                                 |           |   |                         |           |   |           |                              |           |             |               |           |                        |                                  |                                     |     |        |           |  |  |  |  |
| 旧日本銀行広島支店<br>広島市文化振興課<br>☎082(504)2500  | ドイツ国際平和村写真展 ～6日<br>～知ってください 子どもたちのことを～   |  |  |          |          | 第38回広島市民平和の集い※12日式典、コンサート有 |          |                    |  |            | 11日～12日   | 13日       | 第3回 遊美塾企画写真展「人」   |               |                          |                                      |  |   |                                 |           |   |                         | ～20日      |   |           |                              |           |             | 26日           | ～11月4日    |                        |                                  |                                     |     |        | 砂川 啓介 個展  |  |  |  |  |
| 広島市立大学芸術資料館<br>☎082(830)1821  | 新任教員展 -floating- 伊藤学美  |  |  |          |          |                            |          |                    |  |            | ～6日       | 野朗展vol.2  |   |               |                          |                                      | ～17日   | [coincidental △](コインシデンタル デルタ) ※26日11:00～座談会有 |                                 |           |   |                         | 23日       | ～27日  |           |                              |           |             |               | 29日       | ～11月3日                 |                                  |                                     |     |        |           |  |  |  |  |
| NHK ギャラリー<br>☎082(504)5112 ※月休  |  |  |  |          |          |                            |          |                    |  |            |           |           |   |               |                          |                                      |  |   |                                 |           |   | 22日                     | 燿画会日本画小品展 |   |           |                              |           | ～27日        |               |           |                        |                                  |                                     | 29日 | ～11月3日 |           |  |  |  |  |
| エビデンギャラリー<br>瀬戸 ☎082(285)3210   | エビデンギャラリー常設展 Part-3 Works of Rieko Seto: Homage to the square and leftovers<br>瀬戸理恵子作品展:四角形と残りものへのオマージュ<br>～31日  |  |  |          |          |                            |          |                    |  |            |           |           |   |               |                          |                                      |  |   |                                 |           |   |                         |           |   |           |                              |           |             |               |           |                        |                                  |                                     |     |        |           |  |  |  |  |
| カモメのばあばあ<br>☎082(232)5074 ※月、火休   | 2日   | Doku Doku-Ten くりもとかつこ×たなかさとし 二人展   |  |          |          |                            |          |                    |  |            |           |           |   |               | ～16日                     | 17日                                  | YUKO NAMBA   「CROWN FACTORY」<br>～31日         |   |                                 |           |   |                         |           |   |           |                              |           |             |               |           |                        |                                  |                                     |     |        |           |  |  |  |  |
| 木村兄弟雑貨店<br>☎082(249)8190  | 4日   | ～8日<br>峰雪mineyuki 広島個展「made blue展10」   |  |          |          |                            |          |                    |  |            |           |           |   |               |                          |                                      |  |   |                                 |           |   |                         |           |   |           |                              |           |             |               |           |                        |                                  |                                     |     |        |           |  |  |  |  |
| ギャラリーカフェアム<br>☎090(3744)8024  | ※毎月1～20休   |  |  |          |          |                            |          |                    |  |            |           |           |   |               |                          |                                      |  |   |                                 |           | 21日   | 弓場直子型染展～お茶をどうぞ～<br>～31日 |           |   |           |                              |           |             |               |           |                        |                                  |                                     |     |        |           |  |  |  |  |
| ギャラリーカフェ月～yue～<br>☎082(533)8021   | 1日   | Kキルトサークル展～I love キルト～  |  |          |          |                            | ～6日      | 8日                 | ～13日<br>平田街子個展 なまへの無いもの                              |            |           |           |   | ※月、日休 18日貸し切り |                          |                                      |  |   |                                 |           |   |                         |           |   |           |                              |           |             |               |           |                        |                                  |                                     |     |        |           |  |  |  |  |
| ぎやらい SARA<br>☎082(228)0256 ※日月祝休  | 1日   | 大田 耕治 創作藍染展「....」<br>～11月2日  |  |          |          |                            |          |                    |  |            |           |           |   |               |                          |                                      |  |   |                                 |           |   |                         |           |   |           |                              |           |             |               |           |                        |                                  |                                     |     |        |           |  |  |  |  |
| gallery G<br>☎082(211)3260 ※月休  |  |  |  |          |          |                            |          | 8日                 | 井口真吾 個展 Vision from the Void Z CHAN 40th Anniversary |            |           |           |   |               |                          |                                      |  |   | ～20日                            |           |   |                         |           |   | 23日       | ～27日<br>ちくちくアートKAHO [garden] |           |             |               |           | 29日                    | ～11月3日<br>ときめき向上委員会 写真展 Tokimeki |                                     |     |        |           |  |  |  |  |
| ギャラリーたむら<br>☎082(241)7739 ※月火休  | 9月28日  | ～6日<br>扇田 克也 展   |  |          |          |                            |          |                    |  |            |           |           |   |               |                          |                                      | 19日  | 加藤 委 展<br>～27日                                |                                 |           |   |                         |           |   |           |                              |           |             |               |           |                        |                                  |                                     |     |        |           |  |  |  |  |
| ギャラリー718<br>☎082(247)1010<br>※展示のない日=休<br>会期中無休                                     | 2日   | 【SPACE A】 月の宴 熊谷千波耶 個展   |  |          |          |                            | ～6日      | 8日                 | 【SPACE A】 邂逅-皆美25期美術部同窓会展-                           |            |           |           |   | ～13日          | 15日                      | ～20日<br>【SPACE A】やまなかゆ               |  |   |                                 |           | 【SPACE A】 Dari2025 spring/summer Collection |                         |           |   |           | 25日                          | ～27日      |             |               |           |                        | 29日                              | ～11月3日<br>【SPACE A】=急須あしこし展=占部康浩作陶展 |     |        |           |  |  |  |  |
|   | 2日   | 【SPACE B】常設展   |  |          |          |                            | ～6日      | 【SPACE B】SUN BATON |  |            |           |           | ～13日  | 15日           | ～20日<br>【SPACE B】常設展     |                                      |  |   |                                 |           |   |                         |           |   |           |                              |           |             |               | 29日       | ～11月3日<br>【SPACE B】常設展 |                                  |                                     |     |        |           |  |  |  |  |
| ギャラリーブラック<br>☎082(211)3322  | 9月28日  | 第5回「くしんば」 広島水彩画(水彩画)   |  |          |          |                            |          |                    |  |            |           | 9日        | ～15日  |               |                          |                                      |  | 16日   | the 17th Ing Lem Art exhibition |           |   |                         |           | ～22日  | 23日       | 第1回 汎写真同好会展                  |           |             |               |           | ～29日                   | 30日                              | ～11月5日<br>下岸邦雄-尚子 ぶたり展              |     |        |           |  |  |  |  |
| 茶房金木庫2F ギャラリー<br>☎090(4694)7818 ※日、月、火休   | 1日   | 「kotonoha-no-iro」-隼山明枝-<br>～31日  |  |          |          |                            |          |                    |  |            |           |           |   |               |                          |                                      |  |   |                                 |           |   |                         |           |   |           |                              |           |             |               |           |                        |                                  |                                     |     |        |           |  |  |  |  |
| 書肆翠(しよしすい)<br>☎082(534)1312 ※日、月休   | ※会期中15、16、27、28休   |  |  |          |          |                            |          | 8日                 | 丹田和宏&はる 2人展 2024                                     |            |           |           |   |               |                          |                                      |  |   | ～19日                            |           |   |                         |           |   | 22日       | 真下玉女個展 生い立つ<br>～11月2日        |           |             |               |           |                        |                                  |                                     |     |        |           |  |  |  |  |
| ひろしんギャラリー<br>☎082(247)1059 ※会期中無休   | 1日   | 第65回 秋の日本画展<br>～31日  |  |          |          |                            |          |                    |  |            |           |           |   |               |                          |                                      |  |   |                                 |           |   |                         |           |   |           |                              |           |             |               |           |                        |                                  |                                     |     |        |           |  |  |  |  |



| 所  | 日   | 1<br>(火)                  | 2<br>(水)  | 3<br>(木) | 4<br>(金) | 5<br>(土) | 6<br>(日) | 7<br>(月) | 8<br>(火) | 9<br>(水) | 10<br>(木)                            | 11<br>(金)                                | 12<br>(土)            | 13<br>(日)                          | 14<br>(月・祝) | 15<br>(火) | 16<br>(水) | 17<br>(木) | 18<br>(金) | 19<br>(土) | 20<br>(日)         | 21<br>(月)                        | 22<br>(火)                              | 23<br>(水) | 24<br>(木)                   | 25<br>(金) | 26<br>(土) | 27<br>(日) | 28<br>(月) | 29<br>(火) | 30<br>(水)  | 31<br>(木)  |         |     |        |      |         |                           |  |  |  |                      |  |  |     |        |      |      |  |  |  |       |  |  |  |  |  |  |  |  |  |
|--|---|---------------------------|---|----------|----------|----------|----------|----------|----------|----------|--------------------------------------|--|----------------------|------------------------------------|-------------|-----------|-----------|-----------|-----------|-----------|-------------------|----------------------------------|--|-----------|-----------------------------|-----------|-----------|-----------|-----------|-----------|------------|------------|---------|-----|--------|------|---------|---------------------------|--|--|--|----------------------|--|--|-----|--------|------|------|--|--|--|-------|--|--|--|--|--|--|--|--|--|
| フジグラン緑井<br>ギャラリー・パッセージ<br>☎082(877)9500              | ～2日   | 野ぶどうの会「花たちの水彩画展」          |   |          |          |          |          |          |          |          |                                      | 11日                                      | 「安全・安心の街 安佐南」防犯ポスター展 |                                    |             |           |           |           |           |           |                   |                                  | ～23日                                   | 25日       | ～11月13日                     |           |           |           |           |           |            |            |         |     |        |      |         |                           |  |  |  |                      |  |  |     |        |      |      |  |  |  |       |  |  |  |  |  |  |  |  |  |
|  |   |                           |   |          |          |          |          |          |          |          |                                      | 11日                                      | みち草会 日本画色いろ展         |                                    |             |           |           |           |           |           |                   |                                  | ～23日                                   |           | デイスービスセンターとまと<br>おおまち利用者作品展 |           |           |           |           |           |            |            |         |     |        |      |         |                           |  |  |  |                      |  |  |     |        |      |      |  |  |  |       |  |  |  |  |  |  |  |  |  |
| YO-HAKU<br>☎082(569)8848                             |   |                           |   |          |          |          |          |          |          |          |                                      | Masaフォトブック展&Hiroshima NGPE 2024 ～Autumn～ |                      |                                    |             |           |           |           |           |           |                   | 20日                              |  |           |                             |           |           |           |           |           |            |            |         |     |        |      |         |                           |  |  |  |                      |  |  |     |        |      |      |  |  |  |       |  |  |  |  |  |  |  |  |  |
| そごう広島店<br>☎082(225)2111                              |   | そごう広島店開店50周年 十三代三輪休雪展(2階) |   |          |          |          |          |          |          |          |                                      | 8日                                       | ～14日                 |                                    |             |           |           |           |           |           |                   |                                  |  | 15日       |                             |           |           |           |           |           |            |            |         |     |        |      |         |                           |  |  |  |                      |  |  |     |        |      |      |  |  |  |       |  |  |  |  |  |  |  |  |  |
|  | 1日  | 植木 寛子 ヴェネチアガラス展           |   |          |          |          |          |          |          |          |                                      | ～7日                                      | 8日                   | 高松 秀和 油絵展                          |             |           |           |           |           |           |                   |                                  |  | ～14日      | 15日                         | 川又 聡 展    |           |           |           |           |            |            |         |     |        | ～21日 | 22日     | 福井 江太郎 日本画展－ダチョウから風神雷神図まで |  |  |  |                      |  |  |     |        |      | ～28日 |  |  |  |       |  |  |  |  |  |  |  |  |  |
|  |   |                           |   |          |          |          |          |          |          |          |                                      |  |                      |                                    |             |           |           |           |           |           |                   | 15日                              | 近代工芸秀作展                                |           |                             |           |           |           |           |           |            |            | ～21日    |     |        |      |         |                           |  |  |  |                      |  |  |     |        |      |      |  |  |  |       |  |  |  |  |  |  |  |  |  |
| 福屋八丁堀本店<br>☎082(246)6111                             | 9月26日   | 児玉希望と希望ゆかりの作家展            |   |          |          |          |          |          |          |          |                                      | ～9日                                      | 10日                  | 広島市立大学芸術学部<br>現教員・卒業生<br>第24回 芸美会展 |             |           |           |           |           |           |                   |                                  |  | ～16日      | 17日                         | ミズテツオ展    |           |           |           |           |            |            |         |     |        | ～23日 | 24日     | 織り・刺し・染める<br>野村彰染織作品展     |  |  |  |                      |  |  |     |        |      | ～30日 |  |  |  |       |  |  |  |  |  |  |  |  |  |
|  | 9月26日～2日<br>第9回 河野龍太<br>お婆 父展   | 3日                        | 加納由美子七宝展  |          |          |          |          |          |          |          |                                      |  | ～9日                  |                                    |             |           |           |           |           |           |                   |                                  |  | 17日       | 精彩苑 稲留精彩作陶展                 |           |           |           |           |           |            |            |         |     | ～23日   | 24日  | 高山尚也漆芸展 |                           |  |  |  |                      |  |  |     |        | ～30日 |      |  |  |  |       |  |  |  |  |  |  |  |  |  |
|  | 9月26日～2日<br>秋のお茶<br>道具展   | 3日                        | 石井和洋陶磁展   |          |          |          |          |          |          |          |                                      |  | ～9日                  |                                    |             |           |           |           |           |           |                   |                                  |  | 17日       | チャールズファジーノ<br>3Dアート展        |           |           |           |           |           |            |            |         |     | ～23日   | 24日  | 水森亜土作品展 |                           |  |  |  |                      |  |  |     |        | ～30日 |      |  |  |  |       |  |  |  |  |  |  |  |  |  |
| 広島三越<br>☎082(242)3111                                | 2日  | ～6日                       |   |          |          |          |          |          |          |          |                                      | 9日                                       | ～13日                 |                                    |             |           |           |           |           |           |                   |                                  | 16日                                    | ～20日      |                             |           |           |           |           |           |            |            |         | 23日 | ～27日   |      |         |                           |  |  |  |                      |  |  | 30日 | ～11月3日 |      |      |  |  |  |       |  |  |  |  |  |  |  |  |  |
|  |   | 伊賀 谷本洋 陶展                 |   |          |          |          |          |          |          |          |                                      | 神津 善之介<br>絵画展 2024                       |                      |                                    |             |           |           |           |           |           |                   | イタリアンカメオフェア<br>16日<br>グラスキャリコ展 5 |  |           |                             |           |           |           |           |           |            | ～20日       |         |     |        |      |         |                           |  |  |  | 一画壇の仙人－<br>熊谷 守一 作品展 |  |  |     |        |      |      |  |  |  | 大端深硯展 |  |  |  |  |  |  |  |  |  |
| 広島城 ☎082(221)7512<br>天守閣＝大人370、シニア・高校生180(入館料)       |   | 5日                        | 企画展「What'sでるたこ?広島のかたち今昔」※毎週日曜①11:00～②14:00～展示ガイド有 |          |          |          |          |          |          |          |                                      |  |                      |                                    |             |           |           |           |           |           |                   |                                  |  |           |                             |           |           |           |           |           |            | ～12月8日     |         |     |        |      |         |                           |  |  |  |                      |  |  |     |        |      |      |  |  |  |       |  |  |  |  |  |  |  |  |  |
| 郷土資料館<br>☎082(253)6771<br>大人100、シニア・高校生50(入館料)       | 企画展「『ごんぎつね』が語る昔のくらし」/<br>パネル展「見て!学んで!楽しむ!海図の世界」共催:第六管区海上保安本部 海洋情報部  |                           |   |          |          |          |          |          |          |          |                                      |  |                      |                                    |             |           |           |           |           |           |                   |                                  |  |           |                             |           |           |           |           | ～11月24日   |            |            |         |     |        |      |         |                           |  |  |  |                      |  |  |     |        |      |      |  |  |  |       |  |  |  |  |  |  |  |  |  |
| ※休館日＝月(14を除く)、15休                                    |   |                           |   |          |          |          |          |          |          |          |                                      |  |                      |                                    |             |           |           |           |           |           |                   |                                  |  |           |                             |           |           |           |           | ～12月1日    |            |            |         |     |        |      |         |                           |  |  |  |                      |  |  |     |        |      |      |  |  |  |       |  |  |  |  |  |  |  |  |  |
| マジ交通ミュージアム<br>☎082(878)6211<br>大人510、シニア・高校生250(観覧料) | ※休館日＝月(14を除く)、15休   |                           |   |          |          |          |          |          |          |          | 11日                                  | 令和6年度秋季企画展「あつと感動!乗り物あーと」                 |                      |                                    |             |           |           |           |           |           |                   |                                  |  |           |                             |           |           |           |           |           | ～12月1日     |            |         |     |        |      |         |                           |  |  |  |                      |  |  |     |        |      |      |  |  |  |       |  |  |  |  |  |  |  |  |  |
| 健康科学館<br>☎082(246)9100<br>大人370、シニア・高校生180(入館料)      | 企画展「五感をとぎすませ あそぼう!感覚ワールド」   |                           |   |          |          |          |          |          |          |          |                                      |  |                      |                                    |             |           |           |           |           |           |                   |                                  |  |           |                             |           |           |           |           | ～11月4日    |            |            |         |     |        |      |         |                           |  |  |  |                      |  |  |     |        |      |      |  |  |  |       |  |  |  |  |  |  |  |  |  |
| ※休館日＝月(14を除く)、15、16休                                 |   |                           |   |          |          |          |          |          |          |          |                                      |  |                      |                                    |             |           |           |           |           |           |                   |                                  |  |           |                             |           |           |           |           | ～12月1日    |            |            |         |     |        |      |         |                           |  |  |  |                      |  |  |     |        |      |      |  |  |  |       |  |  |  |  |  |  |  |  |  |
| 頼山陽史跡資料館<br>☎082(298)5051<br>一般20、大学生150(常設観覧料)      | 特集展「一本の松をめぐる物語～上田堂山と延齢の松～」<br>※12日13:30～展示解説会有  |                           |   |          |          |          |          |          |          |          | ～14日                                 | ※休館日＝月(14を除く)、15～18休                     |                      |                                    |             |           |           |           |           |           |                   | 19日                              | 企画展「芸藩教授頼春水と頼家の人々」<br>※26日13:30～展示解説会有 |           |                             |           |           |           |           |           |            |            | ～12月1日  |     |        |      |         |                           |  |  |  |                      |  |  |     |        |      |      |  |  |  |       |  |  |  |  |  |  |  |  |  |
| 広島県立文書館<br>☎082(245)8444                             | ※休館日＝土曜午後、日曜、祝日   |                           |   |          |          |          |          |          |          |          | 8日                                   | 名:中国・四国地方の観光資料                           |                      |                                    |             |           |           |           |           |           |                   |                                  |  |           |                             |           |           |           |           |           | ～12月21日    |            |         |     |        |      |         |                           |  |  |  |                      |  |  |     |        |      |      |  |  |  |       |  |  |  |  |  |  |  |  |  |
| 安佐動物公園<br>☎082(838)1111<br>大人510、シニア・高校生170(入館料)     | 企画展「亀」  |                           |   |          |          |          |          |          |          |          | ～14日                                 | ※休園日＝木休                                  |                      |                                    |             |           |           |           |           |           |                   |                                  |  |           |                             |           |           |           |           |           |            |            |         |     |        |      |         |                           |  |  |  |                      |  |  |     |        |      |      |  |  |  |       |  |  |  |  |  |  |  |  |  |
| 植物公園<br>☎082(922)3600<br>大人510、シニア・高校生170(入館料)       | 特別企画展「人の暮らしを支える「植物と油」展」   |                           |   |          |          |          |          |          |          |          |                                      |  |                      |                                    |             |           |           |           |           |           |                   |                                  |  |           |                             |           |           |           |           | ～12月22日   |            |            |         |     |        |      |         |                           |  |  |  |                      |  |  |     |        |      |      |  |  |  |       |  |  |  |  |  |  |  |  |  |
|  | 薬用植物展   |                           |   |          |          |          |          |          |          |          | ～6日                                  | 12日                                      | サボテン・多肉植物展           |                                    |             |           |           |           |           |           |                   |                                  | ～20日                                   | 26日       | ハンギングバスケット作品展               |           |           |           |           |           |            |            |         |     | ～11月4日 |      |         |                           |  |  |  |                      |  |  |     |        |      |      |  |  |  |       |  |  |  |  |  |  |  |  |  |
|  | ※休園日＝金休   |                           |   |          |          |          |          |          |          |          | 野生きのこ展※19日①10:30～②13:30～きのこ観察会有(要申込) |  |                      |                                    |             |           |           |           |           |           | 19日～20日           | 26日                              | 秋の洋ラン展                                 |           |                             |           |           |           |           |           |            |            | ～11月4日  |     |        |      |         |                           |  |  |  |                      |  |  |     |        |      |      |  |  |  |       |  |  |  |  |  |  |  |  |  |
|  |   |                           |   |          |          |          |          |          |          |          | 秋の山野草展※20日13:30～実演会有                 |  |                      |                                    |             |           |           |           |           |           | 19日               | 26日                              | キク展                                    |           |                             |           |           |           |           |           |            |            | ～11月17日 |     |        |      |         |                           |  |  |  |                      |  |  |     |        |      |      |  |  |  |       |  |  |  |  |  |  |  |  |  |
| 森林公園こんちゅう館<br>☎082(899)8964<br>大人510、シニア・高校生170(入館料) | ※休園日＝10月無休  |                           |   |          |          |          |          |          |          |          | 5日                                   | ナナフシ展                                    |                      |                                    |             |           |           |           |           |           |                   |                                  |  |           |                             |           |           |           |           |           | ～11月4日     |            |         |     |        |      |         |                           |  |  |  |                      |  |  |     |        |      |      |  |  |  |       |  |  |  |  |  |  |  |  |  |
| 中央図書館<br>☎082(222)5542                               | ※休館日＝月(14を除く)、15休   |                           |   |          |          |          |          |          |          |          | 12日                                  | 企画展「図書館と基町のこれまでとこれから」※詳細→P16             |                      |                                    |             |           |           |           |           |           |                   |                                  |  |           |                             |           |           |           |           |           | ～令和7年1月30日 |            |         |     |        |      |         |                           |  |  |  |                      |  |  |     |        |      |      |  |  |  |       |  |  |  |  |  |  |  |  |  |
| 5-Daysこども図書館<br>☎082(221)6755                        | 9月28日   | 展示「ミステリーを読もう!」            |   |          |          |          |          |          |          |          |                                      |  |                      |                                    |             |           |           |           |           |           | ※休館日＝月(14を除く)、15休 |                                  |  |           |                             |           |           |           |           |           | ～31日       |            |         |     |        |      |         |                           |  |  |  |                      |  |  |     |        |      |      |  |  |  |       |  |  |  |  |  |  |  |  |  |
| 広島県立図書館<br>☎082(241)4971                             | 東海道新幹線開業60周年・山陽新幹線全線開業50周年記念企画展示「鉄道大集合!新幹線・電車・汽車等鉄道関係の本」(～27日)/<br>資料展示「[科学研究]の扉を開こう!!～第67回広島県科学賞入賞作品を紹介します～」(～11月10日)/資料展示「新しい絵本～令和4～5年に出版された絵本から～」(～12月27日)/資料展示「新聞の書評で紹介された本(令和6年6月～8月到着分)」(～12月27日) |                           |   |          |          |          |          |          |          |          |                                      |  |                      |                                    |             |           |           |           |           |           |                   |                                  |  |           |                             |           |           |           |           |           |            | ※休館日＝月休    |         |     |        |      |         |                           |  |  |  |                      |  |  |     |        |      |      |  |  |  |       |  |  |  |  |  |  |  |  |  |
| 国立広島原爆死没者追悼<br>平和祈念館<br>☎082(543)6271                | 企画展「曙部隊 劫火へ向カヘリ-特攻少年兵たちのヒロシマ-」  |                           |   |          |          |          |          |          |          |          |                                      |  |                      |                                    |             |           |           |           |           |           |                   |                                  |  |           |                             |           |           |           |           |           |            | ～令和7年2月28日 |         |     |        |      |         |                           |  |  |  |                      |  |  |     |        |      |      |  |  |  |       |  |  |  |  |  |  |  |  |  |
| マリホ水族館<br>☎082(942)0001                              | 7周年特別企画「生き物ふしぎ発見」(有料)   |                           |   |          |          |          |          |          |          |          |                                      |  |                      |                                    |             |           |           |           |           |           |                   |                                  |  |           |                             |           |           |           |           |           |            | ～12月1日     |         |     |        |      |         |                           |  |  |  |                      |  |  |     |        |      |      |  |  |  |       |  |  |  |  |  |  |  |  |  |

遺されしものへ

木下 和展

K I N O S H I T A   K a z z ū

2024年9月21日[土]—11月24日[日]

前期 9月21日[土]—10月27日[日] 後期 10月29日[火]—11月24日[日]

公益財団法人

泉美術館

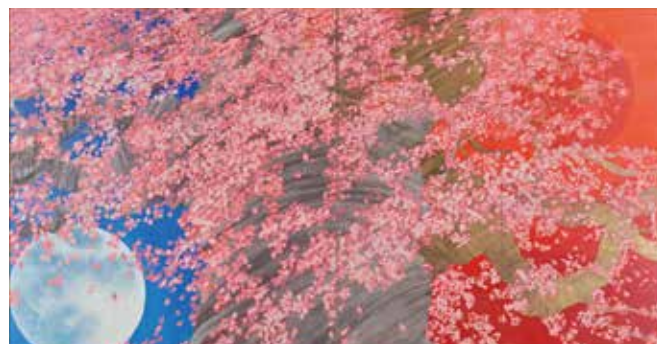

《邂逅の郷・ひろしま江波山桜2022・爛漫散華(未完)》2022年

広告掲載のお問い合わせ ☎082(244)0750



# 各種イベント

| 日        | 催し物  | 時間   | 場所  | 料金※( )内は当日  | 連絡先  |
|----------|--|--|---|---|--|
| 1日(火)    | あさきたラウンドフィットネス※2日～4日、6日、8日～11日、14日～19日、23日～25日、29日～31日も有※17日無料開放日<br>プラネタリウム番組「脱出のプラネタリウム」※令和7年3月2日まで<br>プラネタリウム番組「宇宙へのパスポート」※令和7年1月19日まで<br>リフレタリウム「2024 Autumn Program」※11月28日まで<br>asazoo & みやじま コラボ 2024 スタンダリー※令和7年3月31日まで<br>トップスポーツ観戦ララー※令和7年3月10日まで<br>「むしむし写真・動画コンテスト」作品募集※10月31日まで<br>動物写真コンクール作品募集※11月30日まで   | 9:00～18:00<br>①10:00②13:00<br>①11:00②14:00<br>平日・土祝16:00<br>(国)開演時間内<br>随時<br>随時   | 安佐北区民文化センター大広間<br>5-Days こども文化科学館<br>5-Days こども文化科学館<br>5-Days こども文化科学館<br>安佐動物公園・宮島水族館<br>各試合会場内<br>随時<br>随時   | 1回300、10回2,000(室内用運動靴持参)<br>大人510、シニア・高校生250<br>大人510、シニア・高校生250<br>高校生以上200<br>各館(園)入場料<br>参加無料<br>応募無料<br>応募無料  | ☎082(814)0370<br>☎082(222)5346<br>☎082(222)5346<br>☎082(222)5346<br>☎安佐動物公園082(838)1111<br>☎shimin-sp1@sports-or.city.hiroshima.jp<br>☎082(899)8964<br>☎082(838)1111   |
| 2日(水)    | 「なくしたものとつながる生き方」著者尾角光美さんと語るコロナ下・災害…  | 19:00  | ①ハチドリ店内②オンライン   | ①2,000+ドリンク②1,600   | ☎082(576)4368  |
| 4日(金)    | 「7カ国語で話そう」ワークショップ※5日、8日～12日、15日～17日、19日にも有   | 4日19:00(安佐北区スポーツセンター)ほか  | 安佐北区スポーツセンターほか計9カ所  | 参加無料  | ☎ヒッポファミリークラブ広島0120(557)761   |
| 5日(土)    | ひろしま遊学の森 スタンダリー 2024秋※11月17日まで<br>パークスポーツをやってみよう(雨天の場合中止)<br>10月の自然探勝<br>南区 安全・安心なまちづくりフェスティバル<br>わんだふるぶりきゅあいっしょにあそぼう わんだふるワールド※6日まで<br>職員による植物うんちく語り※22日も有<br>サイエンスショー「光のサイエンス」※6日、12日～14日、26日、27日も有<br>たのしい工作室(対象:幼児・小学校低学年とその保護者)<br>植物ガイド※土日祝開催  | 9:00～16:00<br>10:00～15:00(休憩12:00～13:00)<br>10:00<br>10:00～15:00<br>10:00～17:30<br>11:00<br>①11:00②14:00<br>①13:00②14:00③15:00(当日12:50から整理券配布)<br>13:30              | 緑化センター管理事務所・森林公園管理センター<br>森林公園芝生広場<br>広島県緑化センター学習展示館前集合<br>広島産業会館東館<br>広島マリーナホップ特設会場<br>植物公園<br>江波山気象館<br>5-Days こども文化科学館<br>植物公園   | 無料<br>無料<br>無料<br>入場無料<br>中学生以上1,400、3歳～小学生1,000<br>大人510、高校生・シニア170(入園料)<br>要入館料(各回当日先着40人)<br>30(各回10人)<br>大人510、高校生・シニア170(入園料)  | ☎082(899)2811<br>☎082(899)8241<br>☎082(899)2811<br>☎南区役所地域こし推進課082(250)8935<br>☎実行委員会080(8839)3559<br>☎082(922)3600<br>☎082(231)0177<br>☎082(222)5346<br>☎082(922)3600   |
| 6日(日)    | 八幡川探鳥会(日本野鳥の会広島県支部)<br>秋のきのこ教室(採集用のカゴ持参)<br>CLIP HIROSHIMA 8th Anniversary Fest!<br>エフビック家庭問題無料相談会<br>モカモカ・ワークショップ※日曜開催<br>ちびっこ教室「ペーパーパトカー」(対象:幼児～小学生と保護者)<br>育休カフェ①はじめての保活②教えて!入園準備(対象:育児中の方など)※20日も有<br>星空ツアー「今夜の星空と『ほろろ星と流れ星』」※13日まで  | 9:00<br>10:00～14:00<br>10:00～15:00<br>10:00～16:00<br>10:00～16:30(時間中随時)<br>①11:00②13:00③14:30(各回30分前から整理券配布)<br>13:00<br>16:00(毎週日曜のみ開催)                             | みずとりの浜公園東側ベンチ集合<br>広島県緑化センター第3駐車場<br>CLIP HIROSHIMA<br>広島県民文化センター第1展示室<br>現代美術館<br>ヌマジ交通ミュージアム<br>ゆいぽーと(広島市男女共同参画推進センター)<br>5-Days こども文化科学館   | 参加費400(会員は200)<br>無料<br>入場無料<br>無料(要申込)<br>無料<br>50<br>無料(申込先着各10組)、無料託児も要申込<br>大人510、シニア・高校生250  | ☎日比野090(1356)9315<br>☎082(899)2811<br>☎082(567)5011<br>☎FPIC 広島ファミリー相談室082(246)7520<br>☎082(264)1121<br>☎082(878)6211<br>☎082(248)3320<br>☎082(222)5346  |
| 8日(火)    | すこやか教室「バランスを整えて転倒予防をしよう～椅子に座っての体操～」  | ①11:00②13:00   | 天然温泉・クアハウス神田山荘  | 参加無料/要入館料(要申込・定員各30人)   | ☎082(228)7311  |
| 10日(木)   | ゆいぽーとフィットネス 第3期(対象:女性)※12月19日まで<br>「市大塾」企画 安彦恵里香とハチドリ舎のこれまでとこれから(出演:安彦恵里香、平尾順平)  | ①11:30②13:00③14:30④15:00JUMBA<br>19:00   | ゆいぽーと(広島市男女共同参画推進センター)<br>①ハチドリ店内②オンライン   | 各9,900(要申込・先着各20人)<br>①1,000+ドリンク代②1,000  | ☎082(248)3320<br>☎082(576)4368   |
| 12日(土)   | 八幡川清掃探鳥会(日本野鳥の会広島県支部)<br>令和6年度 フレイル予防教室<br>雑誌リサイクル(対象:広島市立図書館の貸出利用券をお持ちの方)<br>企画展関連講座「いきいき健康ライフ 五感であそぼう」(先着30人)<br>「7カ国語で話そう」講座※14日、26日も有<br>植物公園共催みどりとし講座「ドングリと虫さがし」<br>夢フェスティバル(ステージ、あそびのコーナーなど)<br>サイエンスショー「モーリーのカラフルサイエンスショー」※13日、14日も有<br>ビジネス相談会<br>◆ポップカルチャーひろしま 2024 ※13日も有※詳細→P15<br>広島アクトズラボ 単発ラボ(表現ワークショップ)<br>令和6年度ひろしま図書館まつり※11月10日まで※詳細→P16<br>マッピーをさがせ!2024 ※11月10日まで(対象:小・中学生) | 9:00<br>10:00(受付9:30)<br>10:00(なくなり次第終了)<br>10:00<br>12日10:00(留学生会館)ほか<br>10:30<br>10:30～14:30<br>12:00～17:00<br>13:00～17:00<br>13:00～16:00<br>各開館時間内<br>開館日の開館時間内随時 | みずとりの浜公園東側ベンチ集合<br>広島県立総合体育館第一柔道場<br>佐伯区図書館湯来河野閲覧室<br>健康科学館<br>留学生会館ほか<br>森林公園こんちゅう館<br>夢トピア(西区観音新町3丁目9-9)<br>ヌマジ交通ミュージアム<br>中央図書館3階セミナー室<br>NTTクレドホール<br>舞台芸術制作室無色透明事務所<br>広島市立の13図書館など<br>まんが図書館あさ閲覧室 | 参加費400(会員は200)<br>800(回/人)※要申込2日まで<br>無料<br>無料(電話で1日9:00から受付)<br>参加無料<br>要入館料(3日申込締切・定員30人)<br>無料(飲食等は有料)<br>無料(各回当日先着80人)<br>無料(1人1時間/定員5人(要申込・先着順))<br>入場無料<br>1,500(要申込)<br>無料(イベントによっては要申込)<br>無料 | ☎西本090(1187)4453<br>☎082(228)1111<br>☎0829(40)4005<br>☎082(246)9100<br>☎ヒッポファミリークラブ広島0120(557)761<br>☎082(899)8964<br>☎夢トピア/木嶋082(503)5757<br>☎082(878)6211<br>☎082(222)5542<br>☎082(253)1010<br>☎広島アクトズラボ090(3372)9444<br>☎中央図書館082(222)5542<br>☎082(830)3675 |
| 13日(日)   | 第30回広島市スポーツ・レクリエーションフェスティバル<br>エコロジーマーケット第21回環ッハッハ in よしじま<br>どんぐり教室<br>ちびっこ教室「みんなの新幹線(500系)」(対象:幼児～小学生と保護者)<br>バックヤードガイド「飼育室ツアー」  | 8:30～16:00<br>10:00～14:30<br>10:00<br>①11:00②13:00③14:30(各回30分前から整理券配布)<br>13:30   | 広島広域公園ほか<br>広島市環境局 中工場<br>広島県緑化センター学習室集合<br>ヌマジ交通ミュージアム<br>森林公園こんちゅう館   | 参加無料<br>入場無料<br>無料(要予約・先着15人)<br>50<br>要入館料(要申込・3日締切・定員30人)   | ☎shimin-sp3@sports-or.city.hiroshima.jp<br>☎wahahaeco@yahoo.co.jp<br>☎082(899)2811<br>☎082(878)6211<br>☎082(899)8964   |
| 14日(月・祝) | 大声コンテスト(雨天の場合中止)<br>企画展関連イベント「0ゲージやNゲージを操作して走らせよう」(小学生以下は保護者同伴)<br>みどりとむし講座「アサギマダラ観覧会」(先着100名程度)<br>ちびっこ教室「アストラムラインの運転手さんの帽子」(対象:幼児～小学生と保護者)<br>大迫旭洋「不思議少年」with シルエットワークショップ クリエーションワークショップ<br>ZOOcafe ～飼育係と動物トーク～<br>第13回ヘア＆ふれあいファッションショー   | ①10:00(受付9:30)②13:00(受付12:30)<br>①10:30②13:30<br>11:00<br>①11:00②13:00③14:30(各回30分前から整理券配布)<br>戯曲講座13:00～19:00、俳優講座13:00～19:00<br>13:30<br>13:30                     | 森林公園中央広場ステージ<br>ヌマジ交通ミュージアム<br>植物公園<br>ヌマジ交通ミュージアム<br>山小屋シアター他<br>安佐動物公園<br>広島市総合福祉センター5階ホール  | 無料(当日各部先着50人)<br>参加無料(要入館料)<br>大人510、高校生・シニア170(入園料)<br>50<br>一般3,500、他(要申込)<br>大人510、高校生・シニア170(入園料)<br>鑑費500  | ☎082(899)8241<br>☎082(878)6211<br>☎082(922)3600<br>☎082(878)6211<br>☎無色透明090(3372)9444<br>☎082(838)1111<br>☎082(277)4303   |
| 15日(火)   | シネマ de トーク(お話:蔵本順子)<br>縮景園 観月茶会  | 11:00<br>15:00～/受付終了19:00  | 福屋別館4階会議室<br>縮景園  | 無料<br>本席1,200(1,300)、野点席(当日券のみ)800(要入園料)<br>☎uedaryu.wahuukai@gmail.com   | ☎八丁座082(546)1158   |
| 18日(金)   | 三本木山自然探勝(荒天の場合中止)  | 10:00  | 広島県緑化センター第5駐車場  | 無料  | ☎082(899)2811  |
| 19日(土)   | もみじ祭り 2024 ※11月10日まで<br>開業30周年記念! アストラムライン秋のファンまつり※20日も有※詳細→P3<br>空から森林公園を眺めてみよう(雨天の場合中止)(対象:小学生)<br>被爆電車「650形654号路面電車」車内公開  | 9:00～16:00期間内無休<br>10:00～15:00<br>①10:00②13:00<br>①10:30②13:30   | ひろしま遊学の森広島県緑化センター<br>広島高速交通(株)長楽寺車両基地<br>森林公園芝生広場<br>ヌマジ交通ミュージアム  | 無料(一部有料ブースあり)<br>入場無料<br>無料/先着50人<br>無料   | ☎082(899)2811<br>☎082(830)3111<br>☎082(899)8241<br>☎082(878)6211   |



| 日      | 催 し 物                                      | 時 間  | 場 所                         | 料 金※（ ）内は当日  | 連絡先                        |
|--------|--|--|-----------------------------|--|----------------------------|
| 19日(土) | テーブルサイエンス「レモンのチカラ」(小学4年生以下は保護者同伴)          | ①11:15②13:15③14:15④15:15(当日各回の15分前から先着順受付) | 5-Days こども文化科学館             | 無料(各回先着30人)  | ☎082(222)5346              |
|        | 実験ひろば「空気であそぼう」※20日也有                       | 13:00～16:00(随時)                            | 江波山気象館                      | 大人100、高校生・シニア50(入館料)   | ☎082(231)0177              |
|        | あそびのひろば ピークランド(対象:幼児～小学生)※20日也有            | 13:00                                      | ヌマジ交通ミュージアム                 | 無料   | ☎082(878)6211              |
|        | 広島市姉妹・友好都市の日記念イベント「重慶の日」                   | 13:00～15:35                                | 留学生会館2階                     | 無料 ☎広島平和文化センター国際市民交流課  | 082(242)8879               |
|        | 虫講座「ナナフシの話」                                | 13:30                                      | 森林公園こんちゅう館                  | 要入館料(要申込・10日締切・定員30人)  | ☎082(899)8964              |
|        | 介護する人・される人にやさしい認知症ケア                       | 13:30                                      | コジマホールディングス西区民文化センターホール     | 無料 ☎広島市東部認知症疾患医療センター   | 082(893)6266               |
|        | 余暇活用相談会「よか楽しびとの会」                          | 14:00                                      | 合人社ウェンディひと・まちプラザ            | 無料(要申込/先着30人)  | ☎082(545)3911              |
| 20日(日) | グリーンアドベンチャー(雨天の場合中止)(小学生以下は保護者同伴)          | 9:00～14:00                                 | 森林公園                        | 無料(先着100人に記念品)   | ☎082(899)8241              |
|        | 君も漫画家小学生漫画イラスト講座※26日也有(対象:小学3～6年生)※開講→P3   | 10:00(申込先着15人)                             | 合人社ウェンディひと・まちプラザ北棟5階研修室C    | 無料(要申込・1日10:00から受付開始) ☎まんが図書館  | 082(261)0330               |
|        | 第16回こども写真大会(自由参加/審査対象:小学生以下)※雨天中止          | 10:00                                      | 広島県緑化センター学習室集合              | 無料(画用紙以外の画材持参)   | ☎082(899)2811              |
|        | Hiroshima Indiket Community Project 2024   | 11:00～19:00                                | アリスガーデン                     | 入場無料   | ☎セトラひろしま 082(545)7611      |
|        | ちびっこ教室「みんなの新幹線(N700系)」(対象:幼児～小学生と保護者)      | ①11:00②13:00③14:30                         | ヌマジ交通ミュージアム                 | 50(各回30分前から整理券配布)  | ☎082(878)6211              |
|        | 山まゆ糸でプレスレット作り(対象:小学生以上・申込抽選15人)            | 13:00                                      | 郷土資料館                       | 参加費500(1日～4日申込受付)  | ☎082(253)6771              |
|        | 海辺の教室「清流の女王～あゆ～」(対象:広島市内在住の小学3～6年生と保護者)    | 13:00                                      | 水産振興センター                    | 無料(要申込・HPが往復はがきで9日必着)  | ☎082(277)6609              |
|        | 2024 コベントリーの日                              | 13:30～16:30                                | 留学生会館                       | 参加無料   | ☎岡本 otomaru.yume@gmail.com |
|        | 星空ツアー「今夜の星空と見てみよう 火星・木星・土星」※令和7年1月19日まで    | 16:00※毎週日曜日開催                              | 5-Days こども文化科学館             | 大人510、シニア・高校生250   | ☎082(222)5346              |
|        | 生涯学習教養講座10月教室「昇華へ向かうあなたに贈るメッセージ」           | 13:30(講師:作家・日本ペンクラブ会員平塚清輝)                 | 広島県民文化センター地下1階              | 1,500 ☎生涯学習教養講座 事務局070(8972)3309                                     |                            |
| 22日(火) | ひろしま IT 総合展2024 講演※25日10:30も有              | 11:00                                      | 南区民文化センター                   | 無料(要申込) ☎ひろしま IT 推進実行委員会   | 082(242)7408               |
|        | ストーリーテリング講座(申込各回80人)※25日也有/1日のみの受講も可       | 24日14:00、25日10:30                          | コジマホールディングス西区民文化センター大会議室A   | 無料・要申込(1日9:00から受付) ☎西区図書館  | 082(234)1970               |
| 25日(金) | 読み切り文学講座「ウィリアム・フォークナー『熊』を読む」(対象:高校生相当以上)   | 10:00                                      | 南区民文化センター 3階大会議室 A          | 無料、(申込先着40人・1日9:00から受付) ☎南区図書館                                       | 082(251)1080               |
|        | 2024年度男女共同参画フォーラムDEIがひらく私たちの未来(申込先着80人)    | 14:00                                      | ゆいぽーと(広島市男女共同参画推進センター)      | 無料(18日申込締切/無料託児も要申込)   | ☎082(248)3320              |
|        | 弁護士 BAR:「虎に翼」から考える男女差別の歴史(出演:平田カオリ)        | 19:00                                      | ①ハチドリ舎店内②オンライン              | ①1,000+ドリンク②1,200  | ☎082(576)4368              |
| 26日(土) | 秋のグリーンフェア※11月4日まで                          | 9:00～16:30(入園は16:00まで)                     | 植物公園                        | 入園料無料、駐車料金有  | ☎082(922)3600              |
|        | 青少年のための科学の祭典 第29回広島大会(対象:小学生～高校生)※27日也有    | ①9:30②13:30                                | 5-Days こども文化科学館/ハノバー庭園      | 無料(要申込・12日12:00からHPで受付・各回先着1,000人) ☎082(222)5346                     |                            |
|        | 女性のためのグループワーク(対象:18歳以上で不安や悩みのある女性(高校生は除く)) | 10:00                                      | ゆいぽーと(広島市男女共同参画推進センター)      | 無料(申込先着6人/無料託児も要申込)  | ☎082(248)3320              |
|        | チャリティウォーク「二葉の里歴史の散歩道」～らくらく七福神コース(定員30人)    | 10:30(集合時間10:00)                           | 饒津神社入口付近集合                  | 300(18歳未満と高校生は無料、申込23日まで) ☎広島県ユニセフ協会/高田082(231)8855                  |                            |
|        | 子ども安全免許証チャレンジ(対象:幼児～小学生と保護者)               | ①10:30②13:30                               | ヌマジ交通ミュージアム                 | 無料   | ☎082(878)6211              |
|        | 広島バンフェスタ※27日也有                             | 11:00～16:00(売り切れ次第終了)                      | ひろしまゲートパーク                  | 入場無料 ☎実行委員会(タイヨーバック)082(276)8833                                     |                            |
|        | 手すきハガキ作り(対象:小学生以上・申込抽選20人)                 | 13:00                                      | 郷土資料館                       | 参加費50(1日～4日申込受付)   | ☎082(253)6771              |
|        | 草笛体験会(雨天の場合中止)                             | 13:00                                      | 森林公園芝生広場休憩所                 | 無料   | ☎082(899)8241              |
|        | 安佐北区図書館文学講座「源氏物語」を読む(講師:小川陽子)(対象:中学生以上)    | 13:30                                      | 安佐北区民文化センター 2階大会議室          | 無料(要申込・1日から受付/先着70人)   | ☎082(814)0340              |
|        | 人材バンク発表会「シニア椅子ダンス」(先着20人)                  | 14:00                                      | 合人社ウェンディひと・まちプラザ            | 無料(30日10:00から申込受付)   | ☎082(545)3911              |
|        | 横川ゾンビナイト※27日12:00～18:00も有                  | 14:00～20:00                                | 横川エリア一帯                     | 無料(一部有料) ☎横川商店街振興組合  | 082(232)2434               |
|        | 第18回広島大学ホームカミングデー特別講演会(講師:池谷裕二)※詳細→P3      | 15:00                                      | 広島大学露キャンパス凌雲棟5階R501         | 無料(HPから要申込) ☎広島大学露部局合同企画講演会事務局 kasumi-soumu@office.hiroshima-u.ac.jp |                            |
|        | ハロウィンコスチュームを作ろう(雨天の場合中止)                   | ①9:30②12:30(材料がなくなり次第終了)                   | 森林公園芝生広場休憩所                 | 無料/各部先着50人   | ☎082(899)8241              |
| 27日(日) | 2024年度アース・ミュージアム元宇品 地球さんぽ「秋を楽しむ」           | 9:50集合(出発10:00)(所要時間 約2時間)                 | 元宇品港公園集合                    | 100 ☎南区役所地域起こし推進課  | 082(250)8935               |
|        | ハロウィーンクイズラリー                               | ①10:00②13:30                               | 森林公園こんちゅう館                  | 入館料(各回先着100人程度)  | ☎082(899)8964              |
|        | つづらふじでカゴ作り                                 | 10:00～14:00                                | 広島県緑化センター学習室集合              | 材料費1500(要予約・先着15組)   | ☎082(899)2811              |
|        | ちびっこ教室「びっくり!おばけ」(対象:幼児～小学生と保護者)            | ①11:00②13:00③14:30                         | ヌマジ交通ミュージアム                 | 50(各回30分前から整理券配布)  | ☎082(878)6211              |
|        | 動物園で計量記念日                                  | 11:30                                      | 安佐動物公園                      | 大人510、高校生・シニア170(入園料)  | ☎082(838)1111              |
|        | ハロウィンパレード(雨天の場合中止)                         | ①11:30②14:00                               | 森林公園芝生広場                    | 無料   | ☎082(899)8241              |
|        | 大学連携講座「アメリカ大統領選挙と日本・世界」(仮)                 | 13:00                                      | マエバウジング安佐南区民文化センター          | 無料(要申込1日から受付・先着40人)  | ☎082(879)5060              |
|        | 高畑桜独演会さーちゃんのおそび場～LET's TRY!～               | 14:00                                      | コジマホールディングス西区民文化センタースタジオ    | おとな2,000、おやこ2,500、他、子ども・学生無料 ☎高畑080(6334)3215                        |                            |
|        | 広島市佐伯区市民公開講座「認知症を学ぼう!」                     | 14:00(見逃し配信有)                              | 佐伯区民文化センターホール               | 無料(要予約) ☎事務局(広島朝日広告社内)   | 082(228)0133               |
|        | ふたばの日定期ガイド(毎月28日開催)                        | 9:50集合(雨天決行)                               | JR広島駅新幹線口2階バスターミナフィヤ中央券改札集合 | 無料(予約不要) ☎東区役所地域起こし推進課   | 082(568)7704               |
| 30日(水) | 企画展開連イベント「折り方や飛び方がすごい紙ヒコキを飛ばそう」            | ①10:30②13:30                               | ヌマジ交通ミュージアム                 | 無料(小学生以下は保護者同伴)  | ☎082(878)6211              |
| 31日(木) | 健康づくり教室「転倒予防のための運動講座」                      | 10:45                                      | 天然温泉・クアハウス神田山荘              | 参加無料、要入館料(要申込・定員12人)   | ☎082(228)7311              |

掲載しているイベントは、変更、中止、延期となる場合があります。詳しくは、各イベントの連絡先へお問い合わせください。(9月11日現在)  
広島市の施設入館(園)料のシニア料金は65歳以上で公的証明書(健康保険証、運転免許証など)の提示による年齢確認が必要です。また、高校生料金は18歳に達する日以後の最初の3月31日までの料金です。土曜日は高校生無料(春夏冬休みを除く)。  
ひろしまカレンダーへの情報掲載…行事名、主な内容等、開催日時、会場、料金、主催者名(担当者名)、問い合わせ先を記入の上、表紙右上の宛先に「to you カレンダー係」と書き添えて、郵送・FAX・Eメールでお送りください。  
ホームページからもお送りいただけます。  
締切…情報提供は開催日の前々月の24日まで(11月に開催する催しは9月24日まで)



ひろしまカレンダー  
投稿フォーム

## ひろしま保育・介護人財サポート事業

### 保育・介護事業所等の事業者のみなさまへ 入会のご案内

#### 保育・介護のお仕事を担うスタッフを地域で全力応援します!

**1** 事業者は、6,000円(スタッフ一人あたりの年額)の会費負担で、スタッフに年間12,000ポイント(12,000円分)のとしぽ(広島広域都市圏ポイント)がつきます

**2** スタッフは、としぽ加盟店(約500店舗以上)のスーパー、ドラッグストア、飲食店等でポイントが使えます

**3** 保育・介護職以外やパート職員も加入できます

お問い合わせ 公益財団法人 広島市文化財団 広島サンプラザ福利グループ  
電話 082-278-8001 FAX 082-278-7011 ホームページ <http://hoiku-kaigo-support.jp/>

広告掲載のお問い合わせ ☎082(244)0750

## to you市民パブリシストによる バックステージレポート

Report

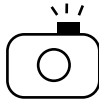

### レクイエム「碑(いしぶみ)」に込める思い —観音高校OB合唱団祈念コンサート—

文・写真：to you市民パブリシスト 梶川芳文

被爆79年、今年の広島平和宣言の中で松井市長は「市民社会が起こすべき行動として音楽などの交流を通して“平和文化”を共有できる世界を創っていきましょう」と表明された。ここに紹介するレクイエム「碑」を歌う、観音高校OB合唱団の取り組みもその市民運動の一つであろう。

レクイエム「碑」は観音高校の前身である広島二中の1年生が、被爆し息絶えていく様子を楽しかった学校生活の思い出を織り交ぜながら歌う鎮魂歌だ。爆心地から600mの本川の土手で建物疎開作業に従事していた1年生約321人のほとんどは即死だった。しかし即死を逃れた数少ない生徒がいて、彼らが生きた短い命の日々を聞き取り描いた本「いしぶみ」(ポプラ社)が鎮魂歌に写し出されている。

「いしぶみ」は、作家の曾野綾子氏が2016年オバマ大統領の広島訪問時に、新聞のエッセイで「謝罪は求めず事実のみ伝えよ」「大統領に贈るものはたった1冊の本だけだ」と「いしぶみ」に言及され、英訳本「ISHIBUMI」(ポプラ社)が急遽刊行されたと言うエピソードもある。

私はこの碑コンサートに毎年足を運んでいるが、初めてコンサートに来た人が終章で涙ぐむ姿を何度も見てきた。そこで合唱団が練習する観音高校同窓会館を訪ねて、団員の皆さんに歌に取り組む気持ちやモチベーションを聞いてみた。「合唱に参加した当初は、親の被爆体験と同じ先人の被爆の歌と捉えていたが、今は全滅した1年



二中慰霊碑の背面には亡くなった全員の氏名が刻印されている



8月6日の慰霊式で在校生とともに校歌を歌うOB合唱団



レクイエム「碑」は9章(45分)の大作。気持ちのこもった練習に立ち会えた



広島二中1年生全滅の記録「いしぶみ」と英語版「ISHIBUMI」

生は春に小学校を卒業したばかりの幼い子供たちだとの思いが胸に迫り、子らの母親になった気持ちで歌っています」「自分が亡くなった1年生の立場だったらと、心に思いながら歌っています」「特に、若い人にこの事実を伝えたい気持ちです」。現在、遠方からの団員も含めて50名あまりの混成合唱団は、60歳代が主力。入団条件を緩和するなどして継続に努力している。

原爆のはかり知れない破壊力と放射能は、被爆者しかわからない。ところが被爆者は思い返すのも嫌だと口を閉ざす人が多い。合唱団の「君たちの死を決して無駄にしない」との祈りの歌は、貴重な被爆証言として歌い継がれるよう期待して見守りたい。今年のレクイエム「碑」コンサートは、10月13日(日) 14:00から県民文化センターで開催される。

「to you 市民パブリシストによるバックステージレポート」は3ヵ月ごとに掲載します。

#### グループ紹介

#### なかまたち

2019年12月、三宅悠太氏作曲「のほらうた1」を歌いたい7人が集まり結成した女声コーラスグループ。現在までに「ヴォーカル・アンサンブル・コンテストinひろしま」で3度の優秀賞、「中国合唱コンクール」で2度の銀賞受賞。2023年には「おかあさんコーラス全国大会」に初出場し、ひまわり賞(優秀賞)に輝きました。11月3日には念願の「のほらうた1」の全9曲を演奏するコンサートの開催が決定。作曲者、三宅氏を客演指揮に迎え、創作への思いやピアノ伴奏の一音一音に及ぶ解釈を学びながら、推進力のある音の流れ、躍動感あふれる響きを目指して日々練習に取り組んでいます。



© 新田英樹

◆練習／第1・第3水曜18:00～  
市内公民館など(見学OK・要問合せ)  
◆問／小林TEL.090-7502-1931  
✉nobi66believe@yahoo.co.jp

### 女声合唱団 のほら =合唱=

メンバー  
募集中

#### ◆女声合唱団のほら 第1回定期演奏会

I部で唱歌を中心に日本の不朽の名曲を、II部で「のほらうた1」を披露。

客演指揮：三宅悠太

指揮：竹本勢津子

ピアノ：占部久美子

時／11月3日(日・祝)

16:00～

会／東区民文化センター

ホール

料／800円

(公財)広島市文化財団文化活動助成事業



市内を拠点に活動するサークルの情報発信、検索に広島市のポータルサイト「ひろしま情報a-ネット」をご活用ください。

【検索】ひろしま情報a-ネット

# HOME爆笑スペシャル

## 吉本新喜劇 & バラエディー

10/26(土) 11:30開演 2回目 15:00開演

広島国際会議場フェニックスホール

料金 全席指定・税込 S席5,900円 A席4,900円

【問合せ】HOMEイベントセンター (平日 10:00～17:00) TEL(082)221-7116 広島ホームテレビ

鳥川耕一

金原ハット

松浦真也

座長・川畑泰史

吉本新喜劇 出演者

ミルクボーイ M-1グランプリ2019王者 (1回目のみ)

バラエティー 出演者

インディアンズ

ロザン (2回目のみ)

笑い飯 M-1グランプリ2010王者

エディオン広島本店(東館9F) 082-247-5111

ローソンチケット(L:61407)

チケットぴあ(P:528-650) ■イープラス

プレイガイド

詳細はこちら

【問合せ】HOMEイベントセンター (平日 10:00～17:00) TEL(082)221-7116 広島ホームテレビ

イベント情報が掲載時とは異なっている場合もありますので、事前に当ホームページのご確認をお願いいたします。

広告掲載のお問い合わせ ☎082(244)0750





## ひとこと告知板

みなさんからの投稿コーナーです

### ●ポップカルチャーひろしま2024

アニメやマンガ、コスプレ、アニソンなどを通じて「平和は楽しい」というメッセージを世界へ発信しているイベント。今年は広島出身の俳優 木津つばさ、世界で活躍するコスプレイヤー麗華-REIKAに加え、13か国・地域から約30名のゲストコスプレイヤーが参加。パフォーマン、アニソン、トークショーなどが楽しめます。

▶時/10月12日(土)・13日(日)13:00~17:00  
会/NTTクレドホール 料/入場無料  
問/実行委員会事務局(TSS事業部内) TEL.082-253-1010  
info@popphi.jp



### ●NHK 交響楽団チェロ奏者 藤村俊介 無伴奏チェロリサイタル

遂に広島にもクラシック音楽の特に室内楽の演奏会に適した音響空間が完成しました。このたびここで初めての本格的なクラシック音楽の演奏会を開催します。お披露目となる本公演に皆さま是非お越しください。

曲目：無伴奏チェロ組曲第2番(J.S.バッハ)ほか  
▶時/10月14日(月・祝)14:30~  
会/出雲大社広島分祠内 神楽殿(無料駐車場有)  
料/一般4,500円、U25 1,500円(当日共に500円増)※未就学児入場不可  
一般ペア以上お一人4,000円(予約のみ/当日清算)  
問/伊藤 TEL.080-6341-6734 office.v.b.concerts@gmail.com



### ●第23回縮景園邦楽鑑賞会~和の音色でつづる源氏物語~

今から約1000年前、平安時代の王朝文化が華開き、壮大なスケールと芸術性に溢れた世界最古の文学「源氏物語」が生み出され、それをもとに我が国独自のさまざまな古典音楽が作られました。今回は光る君と夕顔に焦点を絞り物語を邦楽と舞で展開します。

▶時/10月20日(日) 1部 10:30~、2部 13:30~  
会/縮景園清風館 料/3,000円(別途要入園料)  
問/広島邦楽連盟 TEL.082-228-8693



### ●「デュオ シンカ」オクターヴ 金曜コンサート(第126回)

ヨーロッパで10年研鑽をつみ、イタリア、フランスの室内楽音楽コンクールを受賞したピアノとヴァイオリンのデュオが、シューベルトやモーツァルトの作品をお届けします。結成8年の息のぴったり合った演奏をお楽しみください。

曲目：ヴァイオリンソナタ「グラン・デュオ」  
(シューベルト)ほか  
▶時/11月8日(金)19:30~  
会/スタジオ・オクターヴ(中区袋町1-12ジロービル2F)  
料/全席自由2,000円(要予約・定員30人)  
問/オクターヴ TEL.070-8494-1792



### ■ひとこと告知板 投稿募集

「イベント告知」「メンバー募集」など、市内で活動している文化団体・サークル・個人の方などのスペースです。掲載希望の方は掲載文(タイトル・紹介文・日時・会場・料金・問い合わせ先で200字程度)、写真やイラスト等とともに、掲載希望月の前々月20日までにお送りください。  
TEL.082-244-0750 to-you@cf.city.hiroshima.jp



## Mail Box

みなさんからの便りです

### ●ジブリの世界観を堪能

広島県立美術館で開催している「金曜ロードショーとジブリ展」に行きました。写真撮影スポットなどあり、大人も子どもも楽しめる展覧会でした。映画そのまゝの世界観でアニメの世界を堪能しました。

(東広島市 ちえるしーさん)

☆ジブリの各映画が公開された年のニュースや流行りが並べてあり、懐かしい記憶が蘇りました。王蟲(オーム)の世界を表現したコーナーがあるなど、夏の思い出作りにピッタリの展覧会でしたね。(編)

### ●平和の大切さ

8/11に広島市立中央図書館で開催された「被爆体験者の証言を聞く会」に参加しました。証言されたのは切明千枝子さんと高等女学校4年生(現在でいえば高校2年生)の時に被爆された方です。当時の軍都広島の様状や、ご自身や高等女学校下級生の被爆の状況を約2時間にわたりお話しくださいました。以前から、被爆者の方のお話を直接伺うことができればと思っていましたが、今回、貴重なお話を伺うことができ、改めて日常や平和の大切さを感じました。このような機会があればまた参加したいと思います。

(呉市 沖原和雄さん)

☆貴重な機会でしたね。今月号の「to you市民バプリストによるバックステージレポート」(P14)でも被爆証言を継承するコンサートを取り上げています。来年は被爆80年。若い世代に平和の願いをつなげていきたいですね。(編)

### ●古墳調べるの参考に

毎月、子どもとお出かけする時の参考にさせていただいています。子どもは歴史が大好きで、今は古墳時代にはまっています。想像以上に全国のいろいろな場所に古墳があり、大変驚いています。また、自分たちだけでここにあるような古墳があるのか調べるにも限界があり、「もぐりんと歴史探検」のコーナーが大変参考になっています。毎月、連載があれば嬉しいです。

(中区 もつさん)

☆ご活用いただきありがとうございます！古墳って一見地味ですが、想像力を働かせてここに当時の人々の社会や生活があったんだと思うと見え方が変わって興味深いですよ。毎月連載、もぐりんに伝えてみます(笑)。(編)

■お便り大募集 イベントや「to you」の感想、身近な出来事などを200字程度にして表紙右上の宛先に「to you Mail Box」係と書き添えて郵送・FAX・Eメール等でお送りください。抽選で以下の鑑賞券をプレゼントします。(プレゼント名を明記)  
【プレゼント】①「音のリアージュ」招待券(1組2名様)※詳細→P.2 ②「近代日本画の真髄 児玉希望」鑑賞券(5組10名様)※詳細→P.3 ③本誌P3掲載の挿絵含む「甲斐さゆみ先生&水穂輝先生」の原画4点(1名様)※詳細→P.3 ④「講談に親しむ」パート4(2組4名様)※詳細→P.4 ◆締切/10月10日(木)※当日消印有効

「文芸ひろしま」第33号は  
広島市内の主要書店で販売中

初ゆかた  
待ってる言葉は  
ただ一つ  
重崎 未結

不器用に  
生きて一人の  
秋刀魚焼く  
羽城 裕子

「文芸ひろしま」より  
市民文芸作品募集

ぼくと文芸

入会金  
無料

## リビングカルチャー倶楽部

新規入会キャンペーン中  
10月末まで500円割引券配布

約180講座を随時受付中!

高齢者いきいき活動ポイント  
事業活動団体

詳細は  
こちらから



見学・  
体験OK!

### 太極拳~中国伝統 文化で元気に~

ゆっくりとした動きで心身を鍛えていきます。血流への刺激も期待できます。

日本武術太極拳連盟公認指導員 佛岡藤栄  
●毎週木曜 10:30~12:00  
●2ヶ月8回 14,960円



### はじめての絵手紙

「ヘタでいい、ヘタがいい」  
絵手紙。巻物やカレンダー  
などにも挑戦します。

河野香代美  
●①第2月曜 ②第2水曜 ③第2木曜  
13:00~15:00  
●6ヶ月6回 10,560円



### 安倍晴明を中心に ~陰陽師を紐解く~

陰陽師は超能力者と思いませんか。歴史をひも解き、その実態に迫ります。

久保田由香  
●11月13日(水) 10:30~12:00  
●2,200円



申し込みは電話かHPで Tel.082 (569) 9202 (平日 10:00~18:30)

「リビングひろしま」のカルチャー教室  
広島市中区小町3-19 リファレンス広島小町ビル 8F

袋町電停  
から約5分

Special Contents

特集  
2024.10

## ひろしま図書館まつり「図書館で発見!」

期間:10月12日(土)~11月10日(日)

待ってま〜す!



今年も広島市立図書館、映像文化ライブラリー、広島県立図書館の市内15施設で『ひろしま図書館まつり』が開催されます。好評の「福ブックセット」貸出のほか、文学・文芸、図書にまつわる講座、講演会、クイズ、映画鑑賞会など、各館ごとに趣向を凝らしたイベントが開催されます。各施設で内容、開館時間、休館日が異なるので、ぜひホームページや『ひろしま図書館まつり』のチラシを確認して、図書施設巡りに出かけください。



広島市立図書館  
公式ホームページ

## 各館・室で開催

## 「福ブックセット」を貸出します!

図書館スタッフ選りすぐりの本を詰め合わせたセットです。各館・室それぞれに違うテーマやパッケージにも注目してね。



※まんが図書館は11月1日(金)から実施します。  
※映像文化ライブラリー、広島県立図書館では実施しません。

## 募集中! 本で感じる「平和」

〜心があたたかくなる1冊を教えてください〜

「平和を感じる本」を募集し、図書館に展示します。  
ぜひ、「私のおすすめ!」の1冊をご紹介します。

募集期間:9月28日(土)~11月10日(日)

展示期間:10月12日(土)~11月28日(木)

※中区図書館は10月22日(火)~24日(木)、  
11月14日(木)~20日(水)を除く。

応募方法:専用の応募用紙を使用し各広島市立図書館・  
室の応募箱へ投函か、郵送、FAX、図書館HPの申込フォーム  
から(郵送は11月10日(日)消印有効)。  
※まんが図書館、映像文化ライブラリー、広島県立図書館  
では実施しません。



## PickUp!

## 中央図書館 企画展「図書館と基町のこれまでとこれから」

中央図書館が基町で開館して50年、移動図書館車「ともはと号」が巡回を開始して60年を迎えるにあたり、企画展が開催されます。中央図書館と「ともはと号」のあゆみを、図書館資料や写真パネルなどで紹介するほか、令和8年度当初の開館に向け再整備が進められているエールエールA館の施設など、これからの図書館についても紹介します。また、活動10年を迎える「基町プロジェクト」による、基町地区の将来像を模索する建築模型などの展示もあります。

時/10月12日(土)~令和7年1月30日(木)  
基町地区の展示は10月1日(火)~  
会/中央図書館 2階展示ホール  
料/無料  
問/中央図書館 TEL.082-222-5542



『広島市立中央図書館  
「建築概要」』表紙  
広島市立中央図書館/編  
広島市立中央図書館  
1974年



『広島市立中央図書館「建築概要」』



移動図書館車「ともはと号」

祝!還暦



利用案内(開館当時)

文化情報マガジン  
to you に広告を  
掲載しませんか?

- 掲載媒体 紙版(15,000部)+web版セットでお得
- 発行 毎月前月25日
- 配布箇所 公民館等の公共施設、ホテル、デパート、金融機関、プレイガイド、ギャラリー等 約1,200ヶ所
- 広告サイズ・料金 横18.2cm×縦5.4cm 21,300円~
- 版下データ作成のサポートもあり

皆さんの広報活動をお手伝いします。

演奏会やイベントの  
お知らせに!季節や行事の  
商品のPRに!企業やお店の  
イメージアップに!

お気軽にご相談ください。

(公財)広島市文化財団 企画事業課

TEL 082-244-0750

FAX 082-245-0246

Eメール to-you@cf.city.hiroshima.jp

広告掲載のお問い合わせ ☎082(244)0750