

to you

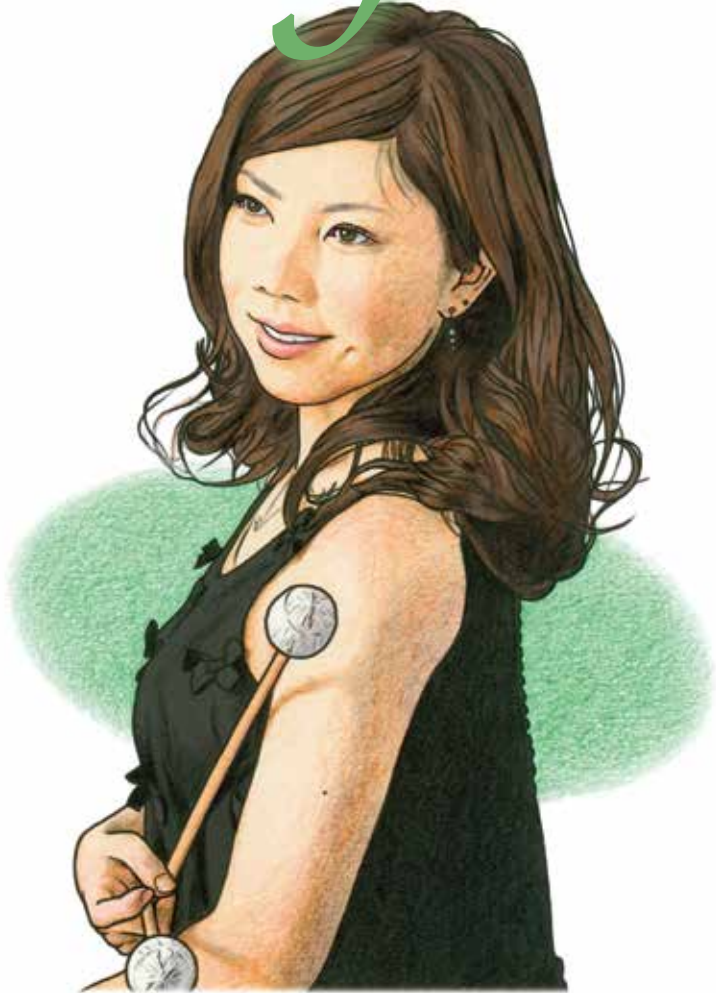

松田 亜希子さん (まつだ・あきこ) マリンバ奏者

桐朋学園大学音楽学部演奏学科打楽器専攻を首席で卒業後、同大学研究科を修了。同大学卒業演奏会出演。マリンバを安本由美子、安倍圭子の各氏に、打楽器を佐野恭一氏に師事。ジャンルにとらわれない演奏を目指し、ソロでの活動のほか、さまざまなアンサンブルのメンバーとして、幅広いスタイルで多岐に渡った演奏活動を行っている。現在、広島エフエム放送(78.2MHz)にて放送中の、地元の音楽家を紹介する「クラシ軽(かる)」な音楽番組「クラシカルホリデー」(日曜朝9時30分～)パーソナリティとして出演中。あきクラシックコンサート実行委員会会長。

演奏会 あきクラシックコンサート

200回の節目となる演奏会は2日にわたって開催。初日は正統派のアンサンブル、2日目はお客様からのリクエストで演奏曲目が決まった楽しいプログラム。全く違うテイストの2日間。

200回記念!! 2日連続あきクラ感謝祭!!!
～協奏曲コンサート!! (あきクラ特別オーケストラとソリストの共演)～

指揮：岡田倫弥 司会：飯島聡志、平福知夏 ★開演前に楽器体験コーナーあり。
時 / 1月12日(日) 14:00～
会 / 安芸区民文化センター ホール 料 / 無料

200回記念!! 2日連続あきクラ感謝祭!!!
～大リクエストコンサート!～

司会進行：松田亜希子 ※13:35～ロビーにてディズニークミニコンサートあり。
時 / 1月13日(月・祝) 14:00～ ※未就学児入場可
会 / 安芸区民文化センター ホール 料 / 無料

問 / 安芸区民文化センター TEL.082-824-1330



あきクラシック
公式サイト



1月 2020

No.430 令和元年12月25日発行



発行 / (公財) 広島市文化財団 文化事業部 事業課
〒730-0812 広島市中区加古町4-17 JMSアステールプラザ内
TEL.082-244-0750 FAX.082-245-0246
Eメール bunka@cf.city.hiroshima.jp
ホームページ http://www.cf.city.hiroshima.jp/bunka/
編集・印刷 / 大村印刷株式会社
表紙イラスト / 田中 聡

ひとこえ

地域の皆さんにとって

身近な演奏会で

あり続けたい。

広島を拠点に活動している若き音楽家達に演奏の場を提供し、次世代を担う音楽家の育成の場になっている《あきクラシックコンサート》。2019年から実行委員会会長を務める松田亜希子さんにお話を伺いました。

あきクラシックの魅力

あきクラシックコンサートは、安芸区民文化センターを会場に広島で活動する20～30代の演奏家が自ら企画・運営・出演する演奏会です。運営委員として現在、約50名が所属し、年間10回程度開催します。メンバーの出身校は県内外さまざま、学んだ音楽大学が違っても同じ曲でも解釈や音作りに違いがあり、お互い刺激になっています。特に他県で学んだ人は、故郷の広島に戻った当初は身近に音楽仲間が少ないので、あきクラシックは大切な活動の場です。お客様は普段着でお散歩がてら来てくださる方、毎回来てくださる常連も多く、地域に根差した存在になれているのかなと感じます。曲目や構成を工夫し、クラシック音楽に馴染みのない方も気を張らずに聴いていただける演奏会です。身近に感じていただける部分はこれからも大切にしたいです。

音楽を続けること

私がマリンバを習ったのは小学校に入る少し前でした。小さい頃から歌が好きで活発。立って演奏するマリンバは私にぴったりでした。マリンバは鍵盤と金属のパイプからなる、比較的歴史の新しい楽器です。鍵盤は無垢の木でできていて、マレットで鍵盤を叩いて演奏します。魅力は何と言っても木が奏でるナチュラルで心地いい、きれいな音色です。時々、電気を使っているのですかと聞かれますが、電気は使いません。それほどマリンバはよく響く、豊かな音の特徴的です。私が習った先生は、マイペースな私にあわせて根気強く導いてくださったので、私もそういう指導を目指しています。長く音楽をやっていて良かったと思うのは、より多くの曲と出会えること、楽器に長く触れてきたことです。その時間の積み重ねがそのまま自分のアイデンティティになっているように思います。思春期もマリンバの先生と一緒に乗り越えました(笑)。音楽を続けてこれたのは、とても幸せなことだと思います。

音楽 Lifeいのち vol.14
令和新春コンサート2020
 名曲&名作を華やかにプレイバック!

劇団四季や東宝ミュージカルを経て広島で活躍中の坂井けいさん。自身が構成・演出・振付を手がけるシリーズ「Lifeいのち」の14回目公演。今回は令和を記念し、100年の歌、映画&ミュージカルを振り返る楽しいショー。第一部は「日本の楽曲メドレー」。第二部は映画とミュージカルの名シーンをギュッと凝縮。声楽家、音楽家、ダンサーなど多数出演する。

時/ 1月5日(日)13:00～
 会/ JMSアステールプラザ 中ホール
 料/ S席4,500円、A席4,000円
 B席3,500円(当日券は各+500円)
 ※中学生以下は各席1,000円割引
 問/ 坂井 TEL.080-4171-4548
 上田 TEL.080-3892-4822



音楽 新春 和のひびき ～長唄と三味線童謡の世界～
 親子三代で楽しめる邦楽。



吉住小裕満(川東陽華)

吉住小裕満(川東陽華)さんの邦楽コンサート。特別ゲストを迎え、新春にふさわしい長唄と三味線童謡を贈る。三代目杵屋佐喜さんは、いま最も活躍する若手唄方の一人。父は江戸時代より続く長唄佐門会家元・七代目杵屋佐吉さん。望月彦聖さんは広島県出身。女流囃子方としてさまざまなジャンルで活躍中。演目は長唄「梅の栄」、三味線童謡「藤の花」ほか。

時/ 1月5日(日)14:00～
 会/ 西区民文化センター スタジオ
 料/ 一般3,000円(当日3,500円)
 中・高・大学生1,000円
 小学生以下無料
 問/ 川東 TEL.070-5674-2653

音楽 2020華麗なる広島ニューイヤーコンサート
 気鋭ソリストに交響楽団メンバー。

気鋭演奏家を迎えて届ける新春コンサート。500個の風船と紙吹雪が舞う華やかな演出でもおなじみ。今回のゲストは、今年東京藝術大学を卒業したばかりの高木凜々子さん(ヴァイオリン)。近年は各国の交響楽団と共演を果たす。共演者には広島ゆかりの演奏家。読売日本交響楽団で活躍中の3人とピアニストの高橋元子さん。広島ジュニアマリンバアンサンブルも出演。

時/ 1月12日(日)14:00～
 会/ 広島県民文化センター ホール
 料/ 一般2,500円、ペア4,000円
 問/ 広島ウィーン倶楽部
 (若手演奏家の活動を応援する支援プロジェクト)
 TEL.082-241-8868



大島衣恵

演劇 第15回瀬戸内文化のにぎわい
演芸 伝統芸能でピース・ひろしま楽!
舞踊 プロの舞や演奏もある本格的な子ども発表会。

能楽、邦楽、舞踊などの伝統芸能を、気軽に楽しめる恒例のイベント。前半は広島で伝統芸能を習う子ども&大人による成果発表会。14時半からの後半は、活躍中のプロによるステージ。喜多流能楽師・大島衣恵さんが能舞「猩々(しょうじょう)」を披露。島村聖香さん(囃子)、川東陽華さん(三味線)による「鶴亀」もお楽しみに。

時/ 1月13日(月・祝)13:30～
 会/ JMSアステールプラザ 中ホール 能舞台
 料/ 900円(当日999円)
 小中高生 入場無料
 問/ たつじんくらぶ
 TEL.080-6306-5269
 tjclub@w4.dion.ne.jp

演劇 第9回わいん劇場
演芸 広島の演芸をぎゅっと凝縮!
舞踊

FMはつかいちパーソナリティーも務める社会人落語家・葡萄亭わいんさん。落語の腕前は「社会人落語日本一決定戦」で決勝に進出するほど。そんな葡萄亭わいんさんが推薦する芸人を一挙に楽しめる会。地元広島の落語家・漫才師・朗読落語家が8組出演。最年少は中学1年生の葡萄亭こざくらさん。県外からの特別ゲストに芸乃虎や志さん(社会人落語日本一決定戦2代目名人)。

時/ 1月26日(日)13:00～
 会/ 安佐南区民文化センター 大広間
 料/ 一般800円(当日1,000円)
 小中高生500円
 問/ 杉田 TEL.090-8719-4147
 wainn@hi3.enjoy.ne.jp



映像

記憶屋 あなたを忘れない 山田涼介・芳根京子が広島弁に挑戦。

シリーズ累計50万部の人気小説を映画化。監督は「僕だけがいない街」やTVドラマ「JIN-仁」を手がけた平川雄一郎監督。主人公は広島出身という設定で、主演の山田涼介(Hey! Say! JUMP)と芳根京子は全編広島弁で演じる。「記憶屋」とは、記憶を消せると噂される正体不明の存在。恋人が記憶を無くし、青年が「記憶屋」を突き止めようと奔走する。

時／1月17日(金)～
会／広島バルト11ほか
料／一般1,800円、高・大学生1,500円
3歳～中学生1,000円
問／広島バルト11
TEL.082-561-0600 (WEB有)



©2020「記憶屋」製作委員会

映像

風の電話 心の再生を描く、広島からの旅。



©2020映画「風の電話」製作委員会

広島出身の諏訪敦彦監督による最新作。岩手県大槌町にある「風の電話」をモチーフにした物語。「風の電話」は電話線が繋がっていない電話。東日本震災後に設置され、多くの人が故人との通話を夢見て訪れる。主人公は心を閉ざし広島に預けられた少女(モトロー世理奈)。「風の電話」への旅で再生していく姿を描く。出演は西島秀俊、西田敏行(特別出演)、三浦友和ほか。

時／1月24日(金)～
会／イオンシネマ広島西風新都
料／一般1,800円、大学生1,500円
幼児・小中高生1,000円
問／イオンシネマ広島西風新都
TEL.082-941-7070 (WEB有)

美術
展示

特別Gセレクション 新春ニホンガ展覧会2020 広島発、フレッシュな日本画！

2010年に始まった新年恒例の企画展。広島で活動する、または広島ゆかりの若手日本画アーティスト14人の作品を紹介する。テーマは「『観るアート』から『所有するアート』へ」。各アーティストは、小さめサイズの作品を出品。部屋に飾りやすいサイズを、求めやすい価格で展示販売する。初日の18:00～、出品アーティストも参加するオープニング会あり。

時／1月7日(火)～12日(日)
11:00～20:00
※最終日は17:00まで
会／ギャラリーG
(中区上八丁堀4-1)
料／入場無料
問／ギャラリーG
TEL.082-211-3260(WEB有)



昨年開催時の様子

美術
展示

マイティネット創立45周年記念 印象派のいろは展 ひろしま美術館コレクションでひもとく近代絵画 モネからピカソまで、一挙紹介！

読者プレゼント(P.15に詳細)

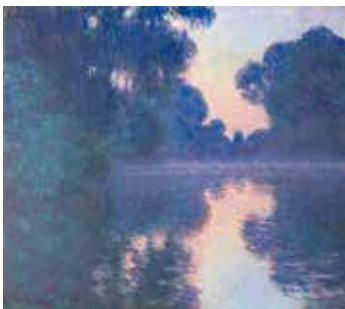
クロード・モネ(セーヌ河の朝)1897年
ひろしま美術館蔵

印象派を中心とした西洋絵画コレクションに定評のあるひろしま美術館。所蔵品から「印象派」をテーマに名画を抽出。美術ビギナーでも分かりやすいよう工夫し、改めて「印象派とは」を楽しく展望できる。さらにピカソなど近代以降の巨匠作も。近代以降の印象派に影響を受けた日本画・日本洋画も合わせて楽しんで。

時／1月25日(土)～3月22日(日)
9:00～17:00 ※金曜日は19:00まで
会／ひろしま美術館
料／一般1,100円、高・大学生800円
小・中学生500円
問／ひろしま美術館
TEL.082-223-2530 (WEB有)

各種
イベント

第4回 広島ジュニアサイエンスフェア 科学の楽しさを実験で体感！

科学の学びを、実験、観察、ものづくりで応援するイベント。当日は体験コーナーのほか、子ども達による科学研究発表会、トークショーなどを楽しめる。トークのゲストは、世界中で生物を撮影するTVプロデューサーほか。体験コーナーにはいくつかのプログラムを用意。中でも人気は、広島で活躍中の獣医師を先生に迎えた「獣医師たいけん」。何歳でも入場歓迎。

時／1月5日(日)13:00～16:30
会／広島市青少年センター 地下・2・3F
※獣医師たいけんは3Fにて受付
(先着順)
料／入場無料
問／科学実験教室ラボ・オルカ
TEL.082-274-4100



音楽

さえき吹奏楽フェスティバル

令和の吹奏楽、はじまります♪

佐伯区内の中学校・高等学校の8団体と五日市吹奏楽団の計9団体が出演。アニメからクラシックまでのいろいろなジャンルの曲を披露します。今年も、総勢70名以上の中高生による合同演奏もあります。

時 1月19日(日)13:00～ 会 佐伯区民文化センター ホール
料 入場無料 問 佐伯区民文化センター TEL.082-921-7550



イラストと音楽で楽しむ物語 芥川龍之介「蜘蛛の糸」

古典から新作まで、箏の魅力をお楽しみください

古くから受け継がれてきた名曲の数々と、イラストと朗読を交えて演奏する坪北紗綾香作「蜘蛛の糸」。雅やかな箏の音色でお届けします。

出演：木原朋子、光原大樹(箏)、宮本美佐穂(フルート)
小川裕雅(打楽器)、藤丸竜子(朗読)

時 2月2日(日)14:00～
会 安芸区民文化センター ホール

料 無料
問 安芸区民文化センター TEL.082-824-1330



レクチャーコンサート 歌曲のしらべ 読者プレゼント(P.15に詳細)

広島から生まれた“三つの叙情”

プロデューサーに合唱指揮の寺沢希氏を迎え、広島にゆかりのある3名の作品を新たな編曲でお届けします。

曲目：「母の行く道」
「真っ白な雪」(平塩清種作詞・寺沢希作曲)
「初恋」踊り子」(村下孝蔵作詞・作曲)他

時 2月6日(木)14:00～
会 東区民文化センター スタジオ1
料 全席自由 1,500円(当日2,000円)
問 東区民文化センター TEL.082-264-5551



オペラ「松風」

細川俊夫作曲・全1幕・ドイツ語上演・字幕付

世界で絶賛されているオペラ「松風」を広島初演!

細川俊夫が能「松風」を原作にドイツ語でオペラ化し、2011年の初演以来世界中で上演され、2018年に新国立劇場で日本初演を迎えた「松風」。演出の岩田達宗による新演出で絶対の美の世界をアステールプラザの能舞台で実現させます。

時 2月15日(土)・16日(日)14:00～
会 JMSアステールプラザ 中ホール能舞台
料 全席指定 S席4,500円、A席3,000円
問 ひろしまオペラ・音楽推進委員会 TEL.082-244-8000



前回公演(2017年度)「班女」

演劇
演芸
舞踊

あさみなみ伝統神楽公演

地域の郷土芸能である十二神祇神楽を中心とした神楽公演

出演団体：阿刀神楽団、上温井神楽保存会
あおぞら子供神楽団、大塚神楽団
上中調子神楽団
西原上十二神祇神楽保存会(出演順)

演目：天の岩戸開きの舞、荒平の舞、滝夜叉姫など
時 1月19日(日)12:30～ 会 安佐南区民文化センター ホール
料 無料 問 安佐南区民文化センター TEL.082-879-3060



前回の神楽公演の様子

話芸に親しむパート118

必見! 広島で活躍する演芸家たちによる大爆笑ステージ

広島演芸協会所属の落語家、善亭ぶ生、秋風亭てい朝、なりた家紫蝶、温々亭真喜子、ジャンボ衣笠、柱笑福 各氏による抱腹絶倒のステージです。乞うご期待!

時 1月25日(土)14:00～
会 南区民文化センター スタジオ
料 全席自由 700円(当日1,000円)
※南区民文化センターのホームページまたは電話で予約受付。
12月25日よりチケット発売。

問 南区民文化センター TEL.082-251-4120

あさきた人形劇場

ワクワク楽しい人形劇。ワークショップもあるよ!

地元で活動する劇団による人形劇公演です。

出演：人形劇団アヒル座
演目：1. 人形劇「さるとかに」
2. パネルシアター「歌ってあそぼう」
3. マリオネット「ペンギンのあさひ」
4. ワークショップ(内容は未定)

時 1月26日(日)10:30～
会 安佐北区民文化センター 大広間
料 入場無料 ※ワークショップのみ材料費100円
問 JMSアステールプラザ内 安佐北区民文化センター事業担当
TEL.082-244-8000



柱 笑福



親子で楽しめる人形劇です。

映像

エリック・ロメール監督特集

生誕100年没後10年を記念して

ヌーヴェル・ヴァーグの手法を忠実に守りながら、フランスの美しい風景をバックに、生涯にわたって女性を描き続けた恋愛喜劇の巨匠、エリック・ロメール。ベルリンやベネチアの国際映画祭で受賞した作品を含む9作品を上映します。

時 1月22日(水)～2月1日(土)
会 映像文化ライブラリー 2Fホール
料 全席自由 当日大人510円、シニア(65歳以上)・高校生250円
※1/24(金)は大人380円、シニア(65歳以上)・高校生180円
小・中学生無料(土曜日は高校生無料)

問 映像文化ライブラリー TEL.082-223-3525



「海辺のポーリーヌ」
©Les Films du
Losange/C.E.R

美術
展示

特別展

「広島町新開絵図」にみる浅野時代の広島城下

描かれた「都市広島」の原点

浅野氏が城主であった江戸時代中期に藩が作成した「広島町新開絵図」。精緻に描かれたこの絵図には当時の町の情報が満載です。特別展では広島町新開絵図から城下町の様子を探ります。

時 開催中～2月24日(月・休)
9:00～17:00 入館は16:30まで
休 月曜日(1/13、2/24を除く)、火曜日(2/11を除く)、1/15(水)、2/12(水)
年末年始12/29～1/3

会 郷土資料館
料 大人100円、高校生・シニア50円(入館料)、中学生以下無料
問 郷土資料館 TEL.082-253-6771



「広島町新開絵図」の一部
広島市文化スポーツ
部文化振興課蔵

広島市中小企業勤労者共済事業(「ドゥプレ」)

中小企業の事業者の皆さまへ 入会のご案内
ドゥプレは広島の中企業で働く皆さまを応援します!

5つのメリット

- ①色々な割引補助券があります。(映画館・プレイガイド等)
- ②割安でイベントに参加できます。(プロ野球観戦・パーティー等)
- ③利用助成があります。(宿泊・健康診断助成金年1回)
- ④慶弔金の給付があります。(入学祝金・還暦祝金等)
- ⑤特約店・施設の利用割引があります。(旅行会社・スポーツ施設等)

入会金500円 会費月額1,000円(1人につき)



お問い合わせ

公益財団法人広島市文化財団 広島サンプラザ

広島市西区商工センター3-1-1
☎082-278-8001 FAX082-278-7011
HP <http://www.doplay.jp>



【お知らせ】

本財団では平成30年7月豪雨災害義援金のための募金箱を設置させていただいておりますので、皆様のご協力をお願いいたします。

アカルイ カテイ 読者プレゼント(P.15に詳細)

変わりゆく家庭像と未来

家庭や家族のさまざまな問題を抱えている日本社会。本展では「家族」や「家庭」の成り立ちを紐解きながら、11人の美術作家の作品を通して、その多様なかたちを紹介し、これからの可能性を探ります。

時 開催中～3月1日(日)

10:00～17:00 入場は16:30まで



桂ゆき(積んだり)
1951年、福岡市
美術館蔵

休 月曜日

(ただし月曜日が祝休日にあたる場合は開館し、翌平日休館)
年末年始12/27～1/1

会 現代美術館

料 一般1,200(1,000)円、大学生900(700)円
65歳以上・高校生600(500)円

※()内は前売り及び30名以上の団体料金

問 現代美術館 TEL.082-264-1121

お知らせ & 募集

事業名	内容・対象	日時	会場	料金・申込み方法	問い合わせ
ビデオ入門講座 受講生募集	プロのビデオカメラマンがやさしくアドバイス！撮影と編集の基本操作が習得できます。対象／家庭用ビデオカメラと編集が出来るパソコンを持参、2日間とも参加可能な方。編集ソフト／Liveムービーメーカーなど各自で準備ください。	1月25日(土)・26日(日) 両日13:00～16:00	映像文化 ライブラリー	無料(要申込・電話または当ライブラリー窓口で受付・先着10人) ※当日は、家族、行事、風景などのテーマ決めて事前に撮影したものをご持参ください(10～15分程度。テーマは自由)。	映像文化ライブラリー TEL.082-223-3525
近藤良平 ダンスワークショップ & ショーイング 参加者募集	コンドルズ主宰・近藤良平を講師に迎え、参加者がワークショップを経て最終日にショーイング(成果発表)を行います。募集対象：概ね30歳まで、小学生以下は不可。ダンスなど、舞台経験豊かで、稽古から本番まで参加できる方。(定員15人/応募多数の場合、書類選考あり)	ワークショップ 2月18日(火)～21日(金) 18:00～21:00 2月22日(土) 10:00～12:30 ショーイング:2月22日(土) 13:30～	安芸区民 文化センター ホール	参加料：一般5,000円、学生2,000円 件名を「近藤良平ダンスワークショップ申込」とし、必要事項を記載のうえ、FAXまたはEメールで申し込みください。 必要事項：住所・氏名・年齢・一般または学生・連絡先・ダンス歴などプロフィール 2月8日(土)必着	安芸区民文化センター TEL.082-824-1330 FAX.082-824-1337 aki-cs@cf.city.hiroshima.jp

チケットニュース

事業名	内容	日時	会場	料金	問い合わせ
笑いの学会「あさみなみ寄席」	広島演芸協会のみなさんによる、お笑い寄席。 出演者／柱笑福、黄金家鉄兵 ジャンボ衣笠、善亭ぶ生 葡萄亭わいん、ブチ亭とまと	2月2日(日) 14:00～	安佐南区民 文化センター 大広間	全席自由 500円(当日700円) 電話予約可 1月7日(火)発売	安佐南区民文化センター TEL.082-879-3060
第九回 社会人落語広島チャリティー寄席	全国大会優勝者など社会人落語の名人&迷人が各地から集結。全力で被災地を応援！	2月15日(土) 【午前の部】10:30～ 【午後の部】14:30～	佐伯区民 文化センター スタジオ	全席自由 午前・午後各800円(当日1,000円) 午前午後通し券1,100円(前売のみ) 発売中 電話予約可/前売券発売の場合は当日券なし	佐伯区民文化センター TEL.082-921-7550
影絵・朗読・邦楽による 「そのとき、星は輝く」 ～宮沢賢治「よだかの星」より	宮沢賢治の原作に同じく「銀河鉄道の夜」の世界観を織り交ぜながら、物語は進んでいきます。	2月22日(土) ①13:00～ ②16:00～	東区民 文化センター スタジオ1	全席自由 2,000円(当日2,300円) 発売中	東区民文化センター TEL.082-264-5551
第3回 落語鑑賞会	広島演芸協会のメンバー、柱笑福、ジャンボ衣笠、ブチ亭とまと、善亭ぶ生、秋風亭てい朝の5名による、人情味あふれる「落語鑑賞会」第3弾！！	2月24日(月・祝) 13:00～	安芸区民 文化センター スタジオ	全席自由 700円(当日1,000円) 1月上旬頃発売 前売券発売の場合は当日券なし	安芸区民文化センター TEL.082-824-1330
サロンコンサート 「吉田尚史ホルンリサイタル ～つながる～」	皆様の心に穏やかな風を届け、そして繋がりたいたい、未来へも思いをはせたい、という想いで演奏する、吉田尚史(ホルン)宮崎真理子(ヴァイオリン)鹿取裕美子(ピアノ)によるコンサート。	2月27日(木) 昼公演：14:30～ 夜公演：18:30～	安芸区民 文化センター スタジオ	全席自由 一般1,800円(当日2,000円) 高校生以下800円(当日1,000円) 1月7日(火)発売	安芸区民文化センター TEL.082-824-1330
アステールプラザ芸術劇場シリーズ [リージョナルセレクション] 世界劇団「天は蒼く燃えているか」	国内の演劇シーンを席卷し、現役医師でもある本坊由華子が率いる「世界劇団」(愛媛)の公演。芥川龍之介の「アグニの神」をモチーフに身体性の高い舞台を創作上演する。	2月29日(土) 19:00～ 3月1日(日) 14:00～	JMS アステール プラザ 多目的スタジオ	日時指定・全席自由 一般2,500円(当日3,000円) U-22(22歳以下)2,000円(当日2,500円) セット割4,000円※要問い合わせ 1月4日(土)発売	合同会社 kitaya505 TEL.080-1710-2887 JMSアステールプラザ TEL.082-244-8000
HIROSHIMA HAPPY NEW EAR 28 「音の故郷 そして宇宙へ」	日本を代表する作曲家 細川俊夫がお届けするHIROSHIMA HAPPY NEW EARシリーズ。第28回目は、数多の国際コンクールを受賞し、世界の音楽祭に出演している【クアルテット ベルリン・トウキョウ】が登場。	4月19日(日) 15:00～	JMS アステール プラザ オーケストラ等 練習場	全席自由 一般3,000円(当日3,500円) 学生1,500円(当日2,000円) 発売中	ひろしまオペラ・ 音楽推進委員会 TEL.082-244-8000

クラシックミュージックパブ
オクターヴ
12:00 - 24:00
https://oktav.jp
facebook.com/oktavklassik/

アンティークな家具と白壁が印象的な店内で、クラシックの名曲に包まれ、ドイツ樽生ビールに心躍らせる。カジュアルでありながら、しっかりと落ち着いた雰囲気のある空間「オクターヴ」へようこそ。

ドイツビールの品揃えは随一！

フードメニューも充実！

クラシックミュージック&カルチャー
スタジオ・オクターヴ
12:00 - 21:00
https://studio-oktav.com
facebook.com/studio.oktav/

(ほぼ)毎週金曜日コンサート
開催中!
金曜19時スタート
1時間1,000円
週替わりで実力派奏者が登場!!

スタジオレンタルやっています!

「スタジオ・オクターヴ」は「ニューヨーク スタインウェイ」が弾ける貸しスタジオ。クラシック音楽の個人練習、合奏リハーサル、ミニコンサート、音楽教室の発表会などにご利用いただけます。

■当スタジオは完全予約制です
■ご予約は、お電話で承ります

クラシックミュージック&カルチャー
スタジオ・オクターヴ
12:00 - 21:00
https://studio-oktav.com
facebook.com/studio.oktav/

本通商店街 ● BEAMS

本通

シシヨコ

ユアーズ

並木通り

アリス ガーデン

お好み村

バルテ ウエディング

袋町公園

袋町小

730-0036 広島市中区袋町1-12ジロービル2F

月曜
定休

082-247-7506

音楽

日	催し物	開始時間	場所	料金	連絡先
3日(金)	NUMBER GIRL ライブ	18:00	クラブクアトロ	6,600(ドリンク別)(売切)	☎ 夢番地082(249)3571
4日(土)	LaTICA ライブ	19:30	LIVE JUKE	3,000(3,500)(ドリンク別)	☎ 082(249)1930
5日(日)	2020 新春 歌の祭典	9:30	安佐南区民文化センターホール	2,500	☎ 同実行委員会/佐野082(261)6727
	ピアノ試奏会※11日まで(6日・10日は除く)	10:00	安芸区民文化センタースタジオ	1,000 / 1時間(要申込)	☎ 082(824)1330
	Life いのち vol.14 令和 新春 コンサート2020～時代は夢とともに～※詳細→P2	13:00	JMSアステールプラザ中ホール	S席4,500(5,000)、A席4,000(4,500)、他	☎ 坂井080(4171)4548
	新春 和のひびき～長唄と三味線童謡の世界～※詳細→P2	14:00	西区民文化センタースタジオ	一般3,000(3,500)、中高・大学生1,000	☎ 川東070(5674)2653
	ちびまる子ちゃん音楽物語 みんなが笑顔になるコンサート♪	14:30	東区民文化センターホール	一般2,500(3,000)、子どもシニア1,500(2,000)	☎ 082(264)5551
	第20回からし種コンサート(ゲスト:戸梶美穂(pf)、小島療(Vn))	14:30	南区民文化センターホール	入場無料	☎ 長原082(211)1695
	Eve コンサート	18:00	広島JMSアステールプラザ大ホール	6,380(売切)	☎ キャンディー082(249)8334
7日(火)	ピアノ試奏会3	10:00	佐伯区民文化センタースタジオ	1,000/1時間(要申込)	☎ 082(921)7550
10日(金)	ライブKAKEHASHI in 広島2020	13:30	LIVE JUKE	4,000(ドリンク別)	☎ 082(249)1930
	ライフワン「アフタヌーンコンサート」(ソプラノ:津村千絵、ピアノ:吉清彩香)	14:00	ライフワン221ホール	1,800(2,000)(お菓子・ドリンク付)	☎ 082(922)0028
	山田岳ギター・リサイタル プレイズ・パッサ	18:45	東区民文化センタースタジオ1	一般2,500(3,500)、学生2,000(3,000)	☎ FG企画090(2008)4738
	(ほほ)毎週金曜コンサート(ヴァイオリン 上野 真樹 & チェロ 豊原 薫)	19:00	スタジオ・オクターヴ	1,000	☎ 082(247)7506
	広島豪雨災害復興支援チャリティライブ「ヨコヤマ☆ナイト」(出演:横山健二、他)	19:00	Live Café Jive	2,000(ドリンク別)	☎ 082(246)2949
11日(土)	"A TOUCH OF JAZZ" 楽譜と即興と 楽譜のある音楽とジャズとの関係※詳細→P16	①13:00 ②15:00	東区民文化センタースタジオ2	2,000(2,500)	☎ 082(264)5551
	音楽のあふれるまちづくり 旧日銀新春コンサート※12日も有	13:00	旧日本銀行広島支店	無料	☎ 082(504)2500
	ピティナピアノコンペティション入賞者による記念コンサート	13:30	南区民文化センターホール	無料	☎ ピティナ広島中央支部 / 中津090(8600)4457
	ミュージアム・コンサート(広島メンバーとポピュラーミュージシャンのコラボ)	14:00	ひろしま美術館	要観覧チケット	☎ 082(223)2530
	YMFもみじニューイヤーコンサート2020	15:00	広島文化学園HBGホール	S席3,500(4,000)、A席3,000(3,500)、他	☎ もみじ銀行082(241)3043
	土岐麻子 ライブ	17:00	クラブクアトロ	5,900(ドリンク別)	☎ キャンディー082(249)8334
	Red Velvet コンサート	17:00	広島サンプラザホール	9,900	☎ キャンディー082(249)8334
	第112回ロビー劇場(ライブ)	18:00 (予定)	青少年センターロビー	無料	☎ 082(228)0447
	Ivy to Fraudulent Game ライブ	18:00	セカンド・クラッチ	3,800(ドリンク別)	☎ 夢番地082(249)3571
	神宿 ライブ	18:30	BACK BEAT	3,900、女性・高校生以下1,500(ドリンク別)	☎ 夢番地082(249)3571
	MINZEN JAZZ LIVE	19:00	音楽茶房78	2,000(1ドリンク付)	☎ 050(3334)5133
12日(日)	New Year Live 2020	10:30	青少年センターホール	無料	☎ 082(228)0447
	安佐北フォークジャンボリー	13:00	安佐北区民文化センターホール	1,000、中学生以下無料	☎ 082(814)0370
	2020華麗なる広島ニューイヤーコンサート※詳細→P2	14:00	県民文化センターホール	一般2,500、ペア4,000	☎ 広島ウィーン倶楽部082(241)8868
	～200回記念!!2日連続あきクラ感謝祭!!～あきクラシックコンサート Vol.201 協奏曲コンサート!!※詳細→P1	14:00	安芸区民文化センターホール	無料	☎ 082(824)1330
	こども音楽会「新春和太鼓たたき初め」	14:30	5-Daysこども文化科学館	無料	☎ 082(222)5346
	RED in BLUE ライブ	16:30	クラブクアトロ	2,800(ドリンク別)	☎ 夢番地082(249)3571
	悲撃のヒロイン症候群 ライブ	16:30	LIVE VANQUISH	5,500(ドリンク別)	☎ 夢番地082(249)3571
	ユアネス ライブ	17:00	セカンド・クラッチ	3,300(ドリンク別)	☎ 夢番地082(249)3571
13日(月・祝)	あさきたミュージッククリニック(サクソフォン・ホルン・ユーフォニアム)	9:30	安佐北区民文化センター諸室	一般2,000、学生1,500(要申込)	☎ 082(814)0370
	アカベラライブ	①11:30 ②13:30 ③15:00	ヌマジ交通ミュージアム	無料	☎ 082(878)6211
	ギター大好き みんな集まれ ギターコンペティション 中四国地区大会	13:00	東区民文化センタースタジオ1	無料	☎ 石原090(4148)3775
	～200回記念!!2日連続あきクラ感謝祭!!～あきクラシックコンサート Vol.201 大リクエストコンサート!!※詳細→P1	14:00	安芸区民文化センターホール	無料	☎ 082(824)1330
	Brilliant Harmony & Men's Vocal Ensemble" 寺漢" ジョイントコンサート	15:00	エリザベト音楽大学 セシリアホール	2,000(2,500)	☎ 渡部082(233)9682
山崎育三郎 コンサート	17:30	JMSアステールプラザ大ホール	7,800	☎ 夢番地082(249)3571	
14日(火)	カーリングシトーンズ コンサート	18:30	広島文化学園HBGホール	8,000(売切)	☎ 夢番地082(249)3571
15日(水)	広島交響楽団 第396回定期演奏会 公開練習※16日も有	10:30	JMSアステールプラザオーケストラ等練習場	無料	☎ 広島事務局082(532)3080
	上田正樹ライブ	20:00	Live Café Jive	一般5,000(5,500)(ドリンク別)	☎ 082(246)2949
16日(木)	フォルクハルト・シュティイデ ヴァイオリン・リサイタル2020	19:00	JMSアステールプラザオーケストラ等練習場	4,000	☎ KCMチケットサービス0570(00)8255
	TAKASHI NAKANISHI TRIO feat. 久保直子	19:30	LIVE JUKE	3,000(3,500)(ドリンク別)	☎ 082(249)1930
	マニエール・ピアンヴェニュー ライブ	19:30	ふらんす座	3,000(3,500)(要1ドリンクオーダー)	☎ 082(295)1553
17日(金)	ウィルソン・ユーフォニアムアンサンブルin広島 スペシャルコンサート	18:30	県民文化センターホール	一般3,000、学生1,500	☎ ㈱グローバル03(5389)5111
	キズ ライブ	18:30	Cave-Be	4,800(ドリンク別)	☎ キャンディー082(249)8334
	広島交響楽団 第396回定期演奏会	18:45	広島文化学園HBGホール	S席5,200、A席4,700、他	☎ 広島事務局082(532)3080
	AK-69 ライブ	19:00	クラブクアトロ	5,690(ドリンク別)	☎ 夢番地082(249)3571
	(ほほ)毎週金曜日コンサート(出演:ソプラノ/重本ゆづき、テノール/森崎悠&ピアノ/大下枝里子)	19:00	スタジオ・オクターヴ	1,000	☎ 082(247)7506
	リクオライブ	19:30	OTIS!	一般4,000(4,500)(1ドリンク付)	☎ 082(249)3885
	ナカタニタツヤ ライブ	19:30	カフェ・テアトロ・アビエルト	2,000(2,500)(ドリンク別)	☎ 082(873)6068
18日(土)	前橋汀子ヴァイオリンリサイタル	14:00	西区民文化センターホール	指定3,800、自由2,500、小中学生1,000	☎ 広島友の会082(228)5546
	第17回 広島文化学園大学声楽履修生コンサート	14:00	西区民文化センタースタジオ	無料	☎ 同大学音楽学科 / 松尾090(6849)7080
	レコードコンサート「シャンソンと替歌」(選曲・解説:戸坂律子)	15:00	映像文化ライブラリー	無料	☎ 082(223)3525

日	催し物	開始時間	場所	料金	連絡先
18日(土)	井上苑子 ライブ	17:00	セカンド・クラッチ	4,500(ドリンク別)	☎ 夢番地082(249)3571
	バックドロップシンデレラ ライブ	18:00	Cave-Be	3,000(ドリンク別)	☎ 夢番地082(249)3571
	キャプテンバンド ライブ	18:00	LIVE JUKE	3,000(フリードリンク付)	☎ 082(249)1930
	トランペットデュオコンサート	18:00	日本キリスト教団 広島流川教会	一般1,000、学生800	☎ 福田080(5629)1557
	見田村千晴 ライブ	18:30	SLOW DOWN(中区新天地1-28)	3,500(4,000)(ドリンク別)	☎ 082(246)1755
	照井利幸ソロライブ	19:00	ラルガン座	3,850(4,400)(要1オーダー)	☎ 082(295)1553
19日(日)	第14回ヴォーカルアンサンブルコンテスト in ひろしま	10:00~18:30	エリザベト音楽大学セシリアホール	800(1,000)	☎ 原田090(6840)0231
	さえき吹奏楽フェスティバル※詳細→P4	13:00	佐伯区民文化センターホール	無料	☎ 082(921)7550
	邦楽囃子の世界	13:30	県民文化センターホール	会費制(入会制)	☎ ひろしま音楽鑑賞協会082(234)6262
	城みちる×大瀬戸千嶋 ライブ	15:00	BLUE LIVE	5,000(ドリンク別)	☎ ロックス音楽事業部082(252)6699
	FLOW ライブ	17:00	クラブアトロ	5,060(ドリンク別)	☎ 夢番地082(249)3571
	Northern19 ライブ	18:00	Cave-Be	3,000(ドリンク別)	☎ 夢番地082(249)3571
20日(月)	16人のフルーティストによる共演 煌 vol.15 ※詳細→P.15	18:45	エリザベト音楽大学 セシリアホール	2,000(2,500)	☎ 日高090(7126)8083
21日(火)	深淵なるパロッドの響き※詳細→P.15	19:00	日本キリスト教団 広島流川教会	一般3,000、学生1,000	☎ 青木090(1333)3161
22日(水)	第340回市民サロンコンサート(ハーブ)	12:20	広島市役所1階市民ロビー	無料	☎ 広島市文化財団事業課082(244)0750
23日(木)	神保彰ライブ	19:00	Live Café Jive	一般4,000(4,500)、学生2,000(2,500)(ドリンク別)	☎ 082(246)2949
24日(金)	倉持幸朋 門下生と仲間たちによるホルン発表会	18:30	JMSアステールプラザオーケストラ等練習場	無料	☎ 倉持090(1455)7662
	アイビーカラー / LOCAL CONNECT / とけた電球 ライブ	19:00	Cave-Be	2,500(ドリンク別)	☎ 夢番地082(249)3571
	GECKO & TOKAGE PARADE WITH ポ ライブ	19:30	Live Cafe Jive	3,000(要1オーダー)	✉ shoutaroo1007@yahoo.co.jp
	(ほぼ)毎週金曜日コンサート(フルート:松浦 美音 & ピアノ:吉川 絢子)	19:00	スタジオ・オクターヴ	1,000	☎ 082(247)7506
	Rei ライブ	19:30	LIVE JUKE	3,800(ドリンク別)(売切)	☎ 夢番地082(249)3571
25日(土)	ふれあいコンサート 2020	13:30	安佐南区民文化センターホール	無料	☎ 安佐南中学校 / 木村082(879)9358
	さえき芸術宅配便in五日市民館 J-POPコンサート〜懐しの歌謡曲を中心に(出演ランナーズ)	13:30	五日市民館	無料	☎ 佐伯区民文化センター082(921)7550
	ASAKITAサロンコンサート(出演:5人組)	14:00	安佐北区民文化センターロビー	無料	☎ 082(814)0370
	人材バンク発表会「箏(KOTO)」	14:00	合人社ウエンディひとまちプラザ	無料	☎ 082(545)3911
	第30回バースデーコンサート W.A.Mozartの作品より	14:00	ゲバントホール	無料	☎ La Sala Di Mozart082(220)0932
	瀧島さとるピアノリサイタル	16:00	カワイ広島コンサートサロン「パーチェ」	3,000(3,500)、ペア5,500(6,000)	☎ グラティアス090(5374)0837
	広島コンピュータ専門学校 ライブ2020 広島大作戦〜廣島の音楽を知りな祭〜	16:30	西区民文化センターホール	無料	☎ 同校082(291)5050
	THE COLLECTORS ライブ	17:00	セカンド・クラッチ	4,300、小学生2,500(ドリンク別)	☎ 夢番地082(249)3571
	My Hair is Bad ライブ	18:00	BLUE LIVE	3,500(ドリンク別)	☎ 夢番地082(249)3571
	BURNOUT SYNDROMES ライブ	18:00	LIVE VANQUISH	4,500(ドリンク別)	☎ キャンディー082(249)8334
	The Songbirds ライブ	18:30	BACK BEAT	3,000(ドリンク別)	☎ キャンディー082(249)8334
	モーザルト/ケーゲルシュタットトリオ 竹本順子(p)、藤井雅枝(va)、末永花美子(cl)	19:30	中村屋	2,000(1ドリンク付)	☎ 082(231)5039
26日(日)	あさみなみジャズ※詳細→P16	13:30	安佐南区民文化センターホール	無料	☎ 082(879)3060
	オイゼビウス弦楽四重奏団 第2回演奏会	16:00	JMSアステールプラザオーケストラ等練習場	一般3,000、学生1,000	☎ 熊澤090(9818)3849
	スキマスイッチ コンサート	17:00	広島文化学園HBGホール	7,700(売切)	☎ ユニオン082(247)6111
	reGretGirl ライブ	18:00	セカンド・クラッチ	3,000(ドリンク別)(売切)	☎ 夢番地082(249)3571
	打首獄門同好会 ライブ	18:00	BLUE LIVE	4,200(ドリンク別)	☎ 夢番地082(249)3571
27日(月)	広島交響楽団 ディスカバリー・シリーズ4 公開練習※28日、29日も有	10:30	JMSアステールプラザオーケストラ等練習場	無料	☎ 広響事務局082(532)3080
29日(水)	Wieners ライブ	19:00	BACK BEAT	3,000(ドリンク別)	☎ 夢番地082(249)3571
30日(木)	ディスカバリー・シリーズ4[ベートーヴェン/生誕250周年交響曲シリーズHosokawa×Beethoven]	18:45	JMSアステールプラザ大ホール	S席5,200、A席4,200、他	☎ 広響事務局082(532)3080
31日(金)	NEIGHBORS COMPLAIN ライブ	19:00	セカンド・クラッチ	4,500、学生2,000(ドリンク別)	☎ キャンディー082(249)8334
	(ほぼ)毎週金曜日コンサート(ピアノ:中島 詩織)	19:00	スタジオ・オクターヴ	1,000	☎ 082(247)7506



フルビオ・ヒラウド
(ピアノ)

カルメン・レンカール
(チェロ)

マティアス・グランデ
(リーダー、バイオリン)

ニコラス・エンリッチ
(バンドネオン)

マヌエル・ゴメス
(コントラバス)

©Julian Larralde

民音タンゴ・シリーズ(51)
クールでスタイリッシュなタンゴ五重奏団が初来日

QUINTETO GRANDE

キンテート・グランデ

(予定曲目) チケ、メロディア・オリエンタル、失われた小鳥たち、ラウナルバソータ、秋のテーマ、他

2020年2月12日(水) 6:30p.m.開演
広島文化学園HBGホール

※予定曲目は変更になる場合がございます。あらかじめご了承ください。

■チケットのお求めは
・エディオン広島本店 082(247)5111
・福屋広島駅前店7Fチケットサロン 082(568)3942
・チケットぴあ(セブンイレブン) 0570(02)9999(Pコード 168-055)
・ローソンチケット 0570(084)006(ロード 62187)

入場料金(全席指定) A席 ¥6,500 B席 ¥5,500 (税込)
※当日学生席2,000円あり
※未就学児童は入場できませんのでご了承ください。

■主催 MIN-ON

お問い合わせ MIN-ON広島 ☎082(567)0585 (平日 午前9時〜午後5時)

広告掲載のお問い合わせ ☎082(244)0750

演劇 演芸 舞踊

日	催し物	開演時間	場所	料金	連絡先
2日(木)	2020年新春神楽まつり※3日も有	12:00	上野学園ホール	S席3,500、A席2,500	☎ RCC文化センター 082(222)0044
3日(金)	三遊亭歌之介改め 四代目 三遊亭圓歌 落語独演会	14:00	広島県立総合体育館 武道場	一般3,000(3,500)、小・中・高校生2,000(2,500)	☎ 広島県立総合体育館082(228)1111
4日(土)	キュービット 新春ダンスパーティー	13:00	JMS アステールプラザ多目的スタジオ	1,500(前売のみ弁当付)	☎ キュービット企画/金本082(292)5707
5日(日)	桂綱蔵の落語を聴く会・広島編②「綱安吉日」	14:00	東区民文化センター大広間(イス席完備)	2,300(2,500)、学生1,000	☎ 事務局06(7175)0590
6日(月)	西寄ひがしトークライブ	14:00	クラブクアトロ	4,000(ドリンク別)	☎ エイ・アンド・エイ03(5770)3665
7日(火)	社交ダンス※28日も有 広島よしもと プチ LIVE(出演:あらかきゆき、他) ※19日17:00も有	13:00 18:00	JMS アステールプラザ多目的スタジオ エディオン紙屋町ホール	400 1,000	☎ いきいき千田スポーツダンス/岡井082(243)7232 ☎ チケットよしもと0570(550)100
11日(土)	第24回 古今亭菊志ん広島寄席	①12:00②15:00	南区民文化センタースタジオ	2,000(2,500)	☎ 広島後援会事務局/尾崎090(3636)0272
12日(日)	実演!広島市内神楽団※26日も有 エディオン篤屋家電新春寄席	13:00 15:00	湯来ロッジ2階ホール エディオン篤屋家電	500(小学生以下無料) 1,100(要予約)	☎ 0829(85)0111 ☎ 082(264)6511
13日(月・祝)	～第15回瀬戸内文化のにぎわい「伝統芸能でピース・ひろしま祭」※詳細→P2 新春公開高座 初笑いんさい広島寄席	13:30 14:00	JMS アステールプラザ中ホール能舞台 南区民文化センタースタジオ	900(999)、小・中・高校生無料 500(800)	☎ たつじんくらぶ080(6306)5269 ☎ 笑いんさい広島支部/岩崎090(7374)3620
16日(木)	アステールプラザ芸術劇場シリーズ「神の子」(出演:大森南朋、長澤まさみ、他)	19:00	JMS アステールプラザ大ホール	8,800、他(売切)	☎ TSS事業部082(253)1010
17日(金)	小林賢太郎 演劇作品「うるう」※18日14:00も有	19:00	JMS アステールプラザ中ホール	7,000	☎ プリーゼチケットセンター06(6341)8888
18日(土)	らりーず第5回コントLIVE「生きるっ!!」 DISCO JAM	17:30 18:00～24:30	東区民文化センタースタジオ1 NTTクレドホール	1,300(1,500) 3,000(3,500)	✉ xxrallysxx@gmail.com 実行委員会 https://www.facebook.com/discojam/
19日(日)	喜雲会 新春の大会 こども劇場「新春おたのしみ会」 恵比寿屋劇団 よしもとLIVE 紙屋町劇場(出演:矢野・兵動、とろサーモン、他) あさみなみ伝統神楽公演※詳細→P4 あさきた神楽公演(出演:亀山神楽団、亀山子供神楽)	10:30 ①12:00②14:30 12:00 ①12:00②14:30 12:30 12:30	JMS アステールプラザ中ホール 5-Days こども文化科学館 天然温泉・クアハウス 神田山荘 エディオン紙屋町ホール 安佐南区民文化センターホール 安佐北区民文化センターホール	無料 無料 一般750、被爆者250(入場料) 大人2,500(3,000)、学生(2,300)、他 無料 800(1,000)	☎ 喜雲会/齋藤082(243)1746 ☎ 082(222)5346 ☎ 082(228)7311 ☎ よしもと広島082(249)6223 ☎ 082(879)3060 ☎ 082(814)0370
21日(火)	KERA CROSS 第二弾「グッドバイ」(出演:藤木直人、ソニン、他)	18:30	JMS アステールプラザ大ホール	9,500、U-25 チケット5,000	☎ TSS事業部082(253)1010
22日(水)	シルク・ドゥアラ・シンフォニー	18:30	広島文化学園 HBG ホール	SS席12,000、S席9,500、他	☎ サンライズプロモーション東京0570(00)3337
24日(金)	よしもとお笑いまつり in 広島2020(出演:レイザーラモン、他)	19:00	広島文化学園 HBG ホール	SS席4,500、S席3,900	☎ 広島テレビ082(567)2500
25日(土)	話芸に親しむ話・和・輪・ワール パート118※詳細→P4	14:00	南区民文化センタースタジオ	700(1,000)	☎ 082(251)4120
26日(日)	あさきた人形劇場※詳細→P4 第9回わいん劇場～落語・漫才・朗読落語～※詳細→P.2 K.D.S BUTTERFLY EFFECT 2020	10:30 13:00 17:30	安佐北区民文化センター大広間 安佐南区民文化センター大広間 JMS アステールプラザ大ホール	無料(ワークショップのみ100) 一般800(1,000)、小中高生500 指定席3,700(4,700)、自由席2,700(3,700)	☎ JMS アステールプラザ内082(244)8000 ☎ 杉田090(8719)4147 ☎ K.D.S ダンススクール082(231)7005

映像

日	催し物	時間	場所	料金	連絡先
4日(土)	全天周映画「グレーの子パンダ～小さなグレート成長日記～」※4月24日まで	土日祝13:00、それ以外の日15:00	5-Days こども文化科学館	大人510、高校生・シニア250	☎082(222)5346
19日(日)	ハチドリシネマ「ビューティフル アイランズ」～気候変動 沈む島の記憶～	17:00	Social Book Cafe ハチドリ舎	1,500(要1ドリンクオーダー)	☎082(576)4368
22日(水)	2019 59th ACC TOKYO CREATIVITY AWARDS 広島発表会 ハチドリシネマ「コスタリカの奇跡」～積極的平和国家のつくりかた～	13:30～16:00 19:00	JMS アステールプラザ中ホール Social Book Cafe ハチドリ舎	無料 ☎広島ホームテレビ 放送部082(221)4704 1,500(要1ドリンクオーダー)	☎082(576)4368
25日(土)	ハチドリシネマ「できる -セ- ポジブル」	10:00	Social Book Cafe ハチドリ舎	1,500(要1ドリンクオーダー)	☎082(576)4368
29日(水)	ハチドリシネマ「ザ・テノール 真実の物語」 日韓の国境を超えた友情物語	19:00	Social Book Cafe ハチドリ舎	1,500(要1ドリンクオーダー)	☎082(576)4368

櫻山文枝の喜劇的センスが花開く!
おかしい男女の珍道中に笑いの渦が巻き起こる

『集金旅行』

2月例会

【劇団民藝公演】

- 原作 = 井伏鱒二
- 脚本 = 吉永仁郎
- 演出 = 高橋清祐

	2月 8日(土)	9日(日)	11日(火)	12日(水)
昼		13:00		13:00
夜	18:30		17:00	
会場	JMS アステールプラザ 大ホール		安佐南区民文化センター	

演劇の感動で、
あなたの生活をもっと豊かに!

日常生活の中で忘れていた熱い想いと感受性。
演劇の心地よい感動は、忘れていたものを思い出させてくれます。そして、あなたの何気ない普段の生活を
もっと豊かなものに変えてくれることでしょう。

3人でサークルを作って入会してください。

- どうしても3人が集まらない時は、事務局にご相談下さい。
- 入会金/1000円
- 月額会費/大人2500円・大学生1500円・中高生900円

広島市民劇場 安佐南市民劇場
☎082(218)3219 ☎082(877)4423

美術 展示

所	日	1	2	3	4	5	6	7	8	9	10	11	12	13	14	15	16	17	18	19	20	21	22	23	24	25	26	27	28	29	30	31
		(水)	(木)	(金)	(土)	(日)	(月)	(火)	(水)	(木)	(金)	(土)	(日)	(月)	(火)	(水)	(木)	(金)	(土)	(日)	(月)	(火)	(水)	(木)	(金)	(土)	(日)	(月)	(火)	(水)	(木)	(金)
現代美術館 ☎082(264)1121 ※月1、14休 13=開館		特別展 アカライ カテイ ※詳細→P5 ※2日・26日14:00～ギャラリートーフ、13日14:00～パネルディスカッション、土・日・祝、2日、3日①11:00②14:00アートナビツアー有																														
		コレクション展2019-II コレクション・ハイライト+特集「ある心の風景II-象徴と抽象」 ※毎週土日・祝日①11:45②14:45アートナビツアー有																														
		ビデオアートプログラムA 第67回:オーレル・フェリエ ※13日休映																														
広島県立美術館 ☎082(221)6246 ※1、27休		特別展 印象派への旅 海運王の夢 パレル・コレクション ※12日13:30～記念シンポジウム、10日・24日①11:00②18:00学芸員によるギャラリートーフ有																														
	2日	冬の所蔵作品展【小特集】今井政之・パウハウス・入野忠芳 新収蔵作品 ※平日 14:00～/土日祝①11:00②14:00(2日～4日を除く)友の会ボランティアガイド有																														
広島県民文化センター ☎082(245)2311 ※1～3休		10日 月曜会書作展										14日 第104回二科展 (第64回広島巡回展) (有料)					18日～19日 第32回全国シルバー書道展 広島展					22日 第16回瑞の会										
		7日 比治山大学短期大学部美術科 第52回卒業制作展 第18回修了制作展										14日 第104回二科展 (第64回広島巡回展) (有料)					21日 第28回 広島県シルバー作品展					28日 第73回 二紀展 (有料)										
ひろしま美術館 ☎082(223)2530 ※1、2、14、20、23、24休		岸田 嗣生展 一写真から、写意へ ※11日11:00～ミュージアム・トーフ有													コレクション展 フランス近代美術(通年)					25日 特別展: マイティネット創立45周年記念 印象派のいろは展 ひろしま美術館コレクションでひもとく近代絵画 ※詳細→P3												
		【企画展】武澤富士子と広島・山口の水彩画 / 第107回日本水彩画展受賞作品展											11日 企画展「NOW展Ⅲ」※18日14:00～出品作家による作品解説有																			
JMS アステールプラザ ☎082(244)8000 ※1～3休		所蔵作品展「日本画の巨匠たち」																														
南区民文化センター ☎082(251)4120 ※月、1～3休 14=開館		4日 青木 雅彦 写真展													13日 絵てがみサークル No.1.2.3(絵てがみ)																	
		23日～25日 僕らのアトリエ in アステール 中区民作品展																														
安芸区民文化センター ☎082(824)1330 ※月、1～3休 14=開館		22日 安芸区民文化センター 文化サークル作品展「墨韻会 書と水墨画展」																														
		旧日本銀行広島支店 広島市所蔵資料常設展示 近代広島歩みと海外移民(通年) ※休室日=火～木																														
旧日本銀行広島支店 ☎082(504)2500 ※1～3休		4日 大久野島の歴史展示会													15日～21日 手と手をつないで 第5回「へいわ こども展」																	
		28日～30日 組合員による組合員の創作作品展・趣味発表会																														
合人社ウェビと・まちプラザ ☎082(545)3911		※第3月曜、1～3休																														
広島サンプラザ ☎082(278)5000		北翔会 霜月													7日 竹広 国敬 絵画展																	
		ちゅーピーギャラリー ちゅーピーカレッジ「心を贈る水引細工」「心をうつ風景写真の撮り方」受講生作品展																														
NHK ギャラリー ☎082(504)5112 ※月休		21日 水引細工と書展																														
		28日 第23回いい彩みつけたのびのび瀬野キャンパス展																														
ドコキ広島大手ビル「展示コーナー」 ☎FAX082(240)1360 ※土日、1～3休		20日～24日 新春スケッチ展(クロッキー同好会)																														
カモメのばあばあ ☎082(232)5074 ※火休		5日 池田一憲 個展													18日 陰山明枝 個展(書)																	
		gallery G 特別Gセレクション 新春ニホンガ展覧会 2020 ※詳細→P3																														
ギャラリーブラック ☎082(211)3322		8日 書き初め展 墨韻会													16日 第3回アトリエブラック公募作品展 2020 ※詳細→P15																	
		エビデンギャラリー 常設展 Part-9 "on the table+on the wall" Works of Rieko Seto																														
ガリアレ/ウインド-ギャラリー ☎082(221)2305		9日 オリジナル額装展													16日 ポスター額装展					23日 鏡額装見本展					30日～2月4日 油彩画秀作展							
		4日 望月 通陽展(会期中無休)																														
ギャラリーカフェ月～yue～ ☎082(533)8021 ※月、第4日曜休		25日 田谷 行平展																														
		14日 つなぐ-TSUNAGU-													19日																	
ギャラリー718 ☎082(247)1010 ※展示の日は休		7日 色鉛筆画展 森本真二郎/常設展													14日 2→7 二紀会広島支部有志による小品展/初空月 北原順子個展					19日												
		炭焼きイタリアン il SPAZIO 石崎 万里子 作品展《旅の思い出》																														
French Orage(オラージュ) ☎082(207)4914 ※水休		6日 佐藤 豪 個展 ～花を中心に～																														
		YO-HAKU ☎082(569)8848																	17日～19日 Photo-edi Books写真集展3													
ボンジュールギャラリー ☎082(923)7788 ※月休		22日 首里城再建支援チャリティ展																														
		12月28日 彩紅会「新春日本画展」													17日 広島カメラ女子スクール写真展																	
フジグラン緑井 ギャラリーパッセージ ☎082(877)9500		こっこキルターズ パッチワーク作品展													9日																	

※ギャラリー等の年末年始の休業日については、各店にお問い合わせください。

所	日	1	2	3	4	5	6	7	8	9	10	11	12	13	14	15	16	17	18	19	20	21	22	23	24	25	26	27	28	29	30	31
		(水)	(木)	(金)	(土)	(日)	(月)	(火)	(水)	(木)	(金)	(土)	(日)	(月)	(火)	(水)	(木)	(金)	(土)	(日)	(月)	(火)	(水)	(木)	(金)	(土)	(日)	(月)	(火)	(水)	(木)	(金)
そごう広島店 ☎082(225)2111	~5日	ムーミンの世界展~ヤンソンさんからの贈り物~(有料)																														
	~6日	Will+s展						田中清貴木工展/新春陶芸展				Nine Colors				十三代三輪休雪展				須藤和之日本画展/日本画逸品展												
天満屋広島八丁堀美術館 ☎082(246)5606 ※火、1、2休	~6日	閉店売りつくしセール 第三弾!						閉店売りつくしセール 第四弾!				閉店売りつくしセール ファイナル!				66年間の感謝をこめて 天満屋美術名品展																
	1日	新春 創作こけし芸展						閉店売りつくし! 西洋絵画・アンティーク工芸 掘り出し市				閉店売りつくしファイナル! 内外秀作洋画 大蔵ごらえ																				
福屋八丁堀本店 ☎082(246)6111 ※1休	2日	新春 日本画洋画秀作展 山近泰 作陶展-KUTANI ANIMALS-						レオナルド・フジタとパリに恋した画家たち展 京都 町屋のお道具市				レオナルド・フジタとパリに恋した画家たち展 備前焼 松本 頼明 陶芸展				九州の民藝と棟方志功展 院展作家選抜展				イレブナガールズアートコレクション												
	~8日	奈良 一刀彫 京都 大木平蔵 こだわりの職人形展													再興 第104回 院展(有料)																	
	2日	再興 第104回 院展(有料)																														
福屋広島駅前店 ☎082(568)3111 ※1休	~8日	第1回 竹澤イチロー作品展 ポップでカワイイ、ピンクパーラダイス!						第4回 北の木彫とアクセサリー展				横浜皮革工房 五人囃子とジュエリーミカミ 創作展				再興 第104回 院展(有料)																
	16日	第37回 広島県ラン展(有料)													再興 第104回 院展(有料)																	
広島三越 ☎082(242)3111 ※1休	2日	~パリの異邦人~ 新春 藤田 嗣治 展						池田 満寿夫 作品展				~愛と希望の日に~ 稲邊 智津子 創作人形展				化身の如く 西田 俊英 日本画展				世界の版画バザール												
	7日	企画展「江戸時代の天文学~近世広島の世界と人~」 ※日・祝日11:00~、14:00~展示ガイド有(各回15分程度)																														
郷土資料館 ☎082(253)6771 大人100、シニア・高校生50(入館料)	※休館日=月(13を除く)、火、1~3、15休	浅野氏広島城入城400年記念事業 特別展 「『広島町新開絵図』にみる浅野時代の広島城下」※詳細→P4																														
5-Days こども文化科学館 ☎082(222)5346	4日	植物画の世界~ポタニカルアート展~																	※休館日=月(13を除く)、14、15、21、31休													
江波山気象館 ☎082(231)0177 大人100、シニア・高校生50(入館料)	※休館日=月(13を除く)、火(28を除く)、1~3、15、22~24休														25日 企画展「レッツ エンジョイ! サイエンス アトラクション」				~3月15日													
健康科学館 ☎082(246)9100 大人370、シニア・高校生180(入館料)	※休館日=月(13を除く)、1~4、14、15休	企画展「おいしく食べてHappy Life! 地元食材の元気パワーを知ろう」																	~3月8日													
植物公園 ☎082(922)3600 大人510、シニア・高校生170(入館料)	4日	新春小品盆栽展						11日 植物写真コンテスト作品展				~26日																				
	※休園日=金、1、2休	11日 冬の鉢花展													~2月9日																	
森林公園こんちゅう館 ☎082(899)8964 大人510、シニア・高校生170(入館料)	※休園日=水、1~3休	11日 「むしむし写真コンテスト」作品展													~3月1日																	
安佐動物公園 ☎082(838)1111 大人510、シニア・高校生170(入館料)	市民公募展「細木陽平<<動物>>絵画展」													~12日				※休園日=木休 1=開園														
中央図書館 ☎082(222)5542	※休館日=月(13を除く)、1~4、14、31休	企画展「広島ゆかりの詩人たち-黒田三郎生誕100年-」																	~30日													
5-Days こども図書館 ☎082(221)6755	※休館日=月(13を除く)、1~4、14、31休	5日 はじめての...																	~30日													
ひろしま遊学の森 緑化センター ☎082(899)2811	※休園日=月(13を除く)、1~3、14休	モーモーアート紙粘土作品展													~26日																	
		第3回ひろしま遊学の森「四季の移ろい」写真コンテスト展													~26日																	
頼山陽史跡資料館 ☎082(298)5051 一般200、大学生150(常設観覧料)	※休館日=月(13を除く)、1~4、13~24休	頼山陽書道展 小中高生公募作品													~12日				25日 特別展「ひな人形と春の書画展」													
広島パルコ ☎082(542)2111	キモい展 in 広島(有料) 問 事務局0120(054)283													~26日																		
マリホ水族館 ☎082(942)0001	~5日	サンシャイン水族館プロデュース 化ケモノ展 in マリホ水族館(有料)																														

浜田市三隅町出身の日本画家・石本 正。その画業の全貌を見ることが出来る唯一の美術館。

石本正

SHO ISHIMOTO

美の世界



石本正 一画子 1960(昭和35)年

観覧会情報

【石本正記念展示室】
「2019年度・石本正作品選4」
岡崎園「とらのこ」

【企画展示室】
「石本正 心の眼3
~私を感動させた日本画~」

会期 2020年 1/2 (木) ~ 3/15 (日)

《開館時間》午前9時~午後5時 《休館日》月曜日(祝日の場合は開館・翌平日休館)

島根県 浜田市立
石本美術館
SEKISHO ART MUSEUM

〒699-3225 島根県浜田市三隅町古市場 589
TEL 0855-32-4388 FAX 0855-32-4389
http://www.sekisho-art-museum.jp/

あくなき美の世界へ、ようこそ。 **石本美術館** 検索

広告掲載のお問い合わせ ☎082(244)0750

各種イベント

日	催し物	時間	場所	料金	連絡先
1日(水・祝)	新春記念缶バッジプレゼント	9:00	安佐動物公園	大人510、高校生・シニア170(入園料) ☎082(838)1111	
	ひろしまドリミネーション2019※3日まで	17:30～22:30	平和大通り南北緑地帯、他	無料 ☎実行委員会082(554)1813	
	からだのひみつ大冒険 in HIROSHIMA ※1月9日まで	10:00～17:00	広島市中小企業会館	一般1,200(1,400)、3歳～小学生800(1,000) ☎中国新聞082(236)2244	
	ひろしま謎解き街歩き	※3月31日まで	おりづるタワーとその周辺地区	大人3,200、高校生以下2,800 ☎おりづるタワー事務局082(569)6803	
2日(木)	干支の動物がお出迎え	11:00	安佐動物公園	大人510、高校生・シニア170(入園料) ☎082(838)1111	
3日(金)	新春 動物かるたで遊ぼうよ	①10:00②11:00	安佐動物公園	大人510、高校生・シニア170(入園料) ☎082(838)1111	
4日(土)	プラネタリウム番組「フィンランド オーロラの詩」※3月1日まで(平日11:00の日は学習施設の都合)	土日祝①10:00②15:00、平日11:00	5-Days こども文化科学館	大人510、高校生・シニア250 ☎082(222)5346	
	新年虫茶屋※5日も有	①10:00②13:00	森林公園・こんちゅう館	材料費120(要入館料) ☎082(899)8964	
	虫みくじ※5日、11～13日も有	①10:00②13:00	森林公園・こんちゅう館	大人510、高校生・シニア170(入園料) ☎082(899)8964	
	プラネタリウム番組「眠れない夜の月」※7月15日まで	土日祝日①11:00②14:00、平日14:00	5-Days こども文化科学館	大人510、高校生・シニア250 ☎082(222)5346	
	バックヤードガイド※11日、18日も有 25日は②13:30のみ有	①11:00②13:30	安佐動物公園	要入園料(当日9:00～参加券配布) ☎082(838)1111	
	サイエンスショー「電気のいたざら」	①13:30②15:00	5-Days こども文化科学館	無料 ☎082(222)5346	
	サイエンスショー「びっくり実験大集合」※5日、12日、13日も有	①13:30②15:00	江波山気象館	要入館料 ☎082(231)0177	
	植物ガイド※毎週土日祝開催	13:30	植物公園	大人510、高校生・シニア170(入園料) ☎082(922)3600	
	リフレタリウム[2019-20 Winter Program]※日曜日休映※3月13日まで	土祝 16:00、平日13:00	5-Days こども文化科学館	高校生以上200 ☎082(222)5346	
	Backpack FESTA 2020 広島	16:00～19:00	県民文化センターホール	一般3,000、学生2,000 ☎(株) TABIPPO tabippo-student@tabippo.net	
5日(日)	八幡川探鳥会(雨天開催 / 小学生以下は保護者同伴)	9:00	みずとりの浜公園東側ベンチ	参加費200、中学生以下無料 ☎日本野鳥の会広島県支部 / 日比野090(1356)9315	
	令和2年 新春短歌朗詠のつどい	9:30	安芸区民文化センターホール	無料 ☎県総連広島支部 / 櫻本082(282)1733	
	年明けうどん(当日先着300食)	10:00～14:00	森林公園	300 / 杯 ☎082(899)8241	
	第4回広島ジュニアサイエンスフェア(じゃすふあ)※詳細→P3	13:00～16:30	青少年センター	無料 ☎ラボ・オルカ082(274)4100	
	小品盆栽実演会	13:30	植物公園	大人510、高校生・シニア170(入園料) ☎082(922)3600	
	おはなし会(対象:幼児・小学生とその保護者) ※毎週日曜開催	14:00	5-Days こども図書館	無料 ☎082(221)6755	
	無印良品でのおはなし会(対象:幼児・小学生とその保護者)	14:00	広島パルコ新館7階[無印良品木育広場]	無料 ☎5-Days こども図書館082(221)6755	
	星空ツアー「月と海の不思議な関係」※4月12日まで	日曜16:00	5-Days こども文化科学館	大人510、高校生・シニア250 ☎082(222)5346	
7日(火)	春の七草、学んで試食	10:00	ひろしま遊学の森 広島県緑化センター 学習室	無料(要予約・先着30人) ☎082(899)2811	
歯と口の健康法～自分の口でおいしく食べる～(要予約/30人)	13:00	天然温泉・クアハウス 神田山荘	一般750、被爆者250(入場料) ☎082(228)7311		
8日(水)	おひざにだっこのおはなし会(対象:乳幼児と保護者) ※22日も有	11:00	東区図書館	無料 ☎082(262)5522	
10日(金)	第17回広島県障害者技能競技大会 ひろしまアビリンピック※詳細→P15	9:00～15:30	広島障害者職業能力開発校	無料 ☎高齢・障害・求職者支援機構082(545)7150	
	【お正月の遊びを楽しもう】(対象:乳幼児と保護者 / 申込先着20組)	10:30	健康科学館	無料(5日9:00から電話で受付) ☎082(246)9100	
	えほんくらぶ(対象:乳幼児とその保護者)	11:00	西区図書館	無料 ☎082(234)1970	
	迷い込む物語体験 本と歩く謎解きの夜～消えたエピソードの行方～	14:00※11～21、25、26、28、29、31日も有	グランドプリンスホテル広島	日帰りプラン4,350 ☎082(256)1111	
	藤田早苗さんトーク:世界と日本のメディアの入り～表現はどこまで不自由になったか～	19:00	Social Book Cafe ハチドリ舎	2,000(要1ドリンクオーダー) ☎082(576)4368	
	新春年明けイベント(お年玉プレゼント 対象:小学生以下先着100人 / 森の七福神めぐり)	9:30～14:00※12日、13日も有	森林公園	無料 ☎082(899)8241	
	虫タッチ※18日、25日も有	①10:00②13:00	森林公園・こんちゅう館	大人510、シニア170(入園料) ☎082(899)8964	
11日(土)	おひざにだっこのおはなし会(対象:乳幼児とその保護者) ※17日、25日も有	11:00	5-Days こども図書館	無料 ☎082(221)6755	
	おはなし会(対象:幼児から) ※18日14:00も有	11:00	南区図書館	無料 ☎082(251)1080	
	おはなしキャンドル(対象:幼児～一般)	11:00	西区図書館	無料 ☎082(234)1970	
	012才のおはなし会(対象:乳幼児とその保護者 / 先着20組)	11:00	安佐南区民文化センター	無料(当日10:30から整理券配布) ☎安佐南区図書館082(879)5060	
	おはなし会(対象:幼児・児童とその保護者) ※25日14:00も有	11:00	佐伯区民文化センター 2階 音楽室	無料(先着50人) ☎佐伯区図書館082(921)7560	
	おはなし会	11:00	佐伯区図書館湯来河野閲覧室	無料 ☎0829(40)4005	
	マツダロータリー車記念撮影会(11日コスモスポーツ、12日RX8、13日RX500)	①11:00②14:00	又マシ交通ミュージアム	無料 ☎082(878)6211	
	福屋でのおはなし会(対象:幼児・小学生とその保護者)	11:30※雨天時は、9階特設会場で実施	福屋八丁堀本店9階屋上/八丁堀SORALAJ	無料 ☎5-Days こども図書館082(221)6755	
	ビジネス相談会(対象:創業・経営について相談のある方/1人1時間以内)	12:00～17:00	中央図書館 3階 セミナー室	無料(要申込・先着5人) ☎082(222)5542	
	サイエンスワークショップ「押し花のマグネット」	13:00～15:30(随時)※受付10:00～	江波山気象館	240(材料費)(要入館料 / 高校生無料) ☎082(231)0177	
	歴史講座「中世考古学が地域史研究に果たす役割」(対象:成人 / 申込先着40人)	13:30	安佐北区民文化センター2階大会議室	無料(受付) ☎安佐北区図書館082(814)0340	
	外国語のおはなし会(対象:幼児・児童と保護者)	14:00	JMS アステールプラザ 7階 研修室	無料 ☎中区図書館082(248)9300	
	12日(日)	広島城探鳥会(雨天開催 / 小学生以下は保護者同伴)	8:30	護国神社前売店	200、中学生以下無料 ☎日本野鳥の会広島県支部 / 穂井田090(9069)0737
		舞台技術ワークショップ「舞台音響基礎編」	10:00	南区民文化センタースタジオ	1,000(要申込) ☎082(251)4120
		カラダ遊びシリーズ YOU CAN タンシ(知脚・発達・精神障がい、ダウン症のある方、一般の方)	10:30(対象:小学生～大人)	ゆいぽーと(広島市男女共同参画推進センター)	無料(要申込・先着15組) ☎KAZOO 080(1923)8903
野菜ソムリエ 無料体験レッスン		14:00	広島オフィスセンター(南区東荒神町3-35)	無料(要申込・先着20人) ☎日本野菜ソムリエ協会06(6346)5505	
13日(月・祝)	お客様感謝デー(入園料無料)	9:30～12:45	安佐動物公園	駐車料金有料 ☎082(838)1111	
	植物公園野鳥観察会	10:00	植物公園	大人510、高校生・シニア170(入園料) ☎082(922)3600	
	新春江戸時代の富くじ体験(各回先着50人)	①12:00②14:30	広島城天守閣第2層	大人370、高校生・シニア180(観覧料) ☎082(221)7512	
	たのしい工作室(内容日替わり)(対象:幼児・小学校低学年と保護者) ※19日、25日も有	13:00～15:30(時間内随時受付)	5-Days こども文化科学館	30(参加費) ※材料がなくなり次第終了 ☎082(222)5346	
	中高生(と大学生)による動物について考える学校～3学期	13:30	西区民文化センタースタジオ	無料 ☎特定非営利活動法人 SPICA 082(894)8686	
	大人の科学談話室「遺跡の骨を科学する」(講師:石丸恵理子、対象:高校生以上)	14:00	5-Days こども文化科学館	無料(先着30人程度) ☎082(222)5346	
	広島県立美術館「印象派への旅」～パレルコレクション スライドトーク～	14:00	エディオン福屋家電	無料 ☎082(264)6511	
	職員による植物うんちくガイド※25日も有	11:00	植物公園	大人510、高校生・シニア170(入園料) ☎082(922)3600	
14日(火)	シネマ de トーク(お話:蔵本順子 / テーマ作品:ラストレター、他)	11:00	福屋別館4階会議室	無料 ☎八丁座082(546)1158	
	広島ネウボラ・シンポジウム	10:00	国際会議場フェニックスホール	要事前申込 ☎広島県082(513)3175	
15日(水)	イオンでのおはなし会(対象:幼児・小学生とその保護者)	11:00	イオンモール広島府中3階 キッズガーデン	無料 ☎5-Days こども図書館082(221)6755	

日	催し物	時間	場所	料金	連絡先
16日(木)	乳幼児のおはなし会(対象:乳幼児と保護者/各回10組程度)	①10:30②11:00	安佐北区図書館おはなしのへや	無料(当日10:00から整理券配布)	☎082(814)0340
17日(金)	えほんとわらべうた(対象:乳幼児と保護者)	11:00	JMSアステールプラザ 4階 大広間	無料	☎中区図書館082(248)9300
18日(土)	期限切れ雑誌をおゆずります(要広島市立図書館貸出利用券/1人3冊まで)	9:00	5-Days こども図書館	無料	☎082(221)6755
	おもちをついて食べよう(みんなでお餅をついてぜんざいにして食べる)	10:00~12:00※雨天順延19日	森林公園	無料(当日300食程度)	☎082(899)8241
	島根ふるさとフェア 2020※19日10:00~16:30も有	10:00~17:00	グリーンアリーナ及び中央公園	無料	☎TSS 事業部082(253)1010
	プレパパ・プレママの絵本タイム(対象:妊婦さんとパートナーなど)	11:00	5-Days こども図書館	無料	☎082(221)6755
	おはなし会(対象:幼児・小学生・保護者)※26日も有	11:00	東区図書館	無料	☎082(262)5522
	おはなし会(対象:幼児・小学生)	11:00	安佐南区市民文化センター	無料	☎安佐南区図書館082(879)5060
	おはなし会(対象:幼児・小学生とその保護者)	11:00	安芸区図書館	無料	☎082(824)1056
	プリンスアイスワールド 2019-2020 ~ Brand New Story ~	①11:00②15:30※19日も有	ひろしんビッグウェーブ	スタンド5席20,000、他	☎HOMEイベントセンター082(221)7116
	女性のためのお仕事応援セミナー	13:00	ゆいぽーと(広島市男女共同参画推進センター)	無料(要申込・先着5人)	☎082(248)3312
	サイエンスショー「空気のふしぎ」※19日、26日も有	①13:30②15:00	江波山気象館	要入館料(18日は高校生無料)	☎082(231)0177
	おはなしワールド(対象:幼児・児童と保護者)	14:00	JMSアステールプラザ 4階 大広間	無料	☎中区図書館082(248)9300
おはなし会(対象:幼児・小学生と保護者)※26日も有	14:00	安佐北区図書館おはなしのへや	無料	☎082(814)0340	
余暇活用相談会「あそびカフェ」(お話し相談)	14:00	合人社ウエンディひと・まちプラザ	無料	☎082(545)3911	
19日(日)	工作「ぱたぱたパタフライ」※26日も有	①10:00②13:00	森林公園・こんちゅう館	大人510、高校生・シニア170(入館料)	☎082(899)8964
	ツキイチ・ワークショップ「ぼんぼんぼんでえごう!」	①10:00②14:00	現代美術館	無料	☎082(264)1121
	オリジナル缶バッジ作り	11:30	安佐動物公園	大人510、高校生・シニア170(入館料)	☎082(838)1111
	認知症ブックカフェ(第2回)(講師:谷川良博、他)	13:00	中央図書館3階 セミナー室	無料(要申込・先着30人)	☎082(222)5542
	教室「けん玉教室」(対象:小学生以上/申込抽選30人程度)	13:00	郷土資料館	無料(4日~9日に電話かFAXで受付)	☎082(253)6771
	「カキ養殖」(カキ打ち体験など/対象:小学3年生~6年生と保護者)	13:00	水産振興センター	無料(往復はがき・7日必着)	☎082(277)6609
	三輪明神で能に出会う講座(曲目:楊貴妃/楽膳セミナー&能楽師トーク)	13:30	三輪明神広島分祠	1,000(楽膳茶・菓子付/要申込)	☎遊び屋/山下090(4691)0856
21日(火)	生涯学習教養講座1月教室「父よ 母よ 故里よ」	10:00	メルパルク広島	1,500(当日受付可)	☎事務局082(546)9066
	おはなし会(対象:乳幼児と保護者)	①10:30②11:05	南区図書館	無料	☎082(251)1080
22日(水)	なめこ植菌教室	10:00	ひろしま遊学の森 広島県緑化センター 学習室集合	700(要予約・先着30組)	☎082(899)2811
	乳幼児向けおはなし会(対象:乳幼児とその保護者)	①10:30②11:00	佐伯区市民文化センター 2階 大広間	無料(先着各20組)	☎佐伯区図書館082(921)7560
	企画展開連講座「地産地消で健康アップ~ひろしまそだちの元気パワーを知らう」	13:30(申込先着30人)	健康科学館	50/人(5日9:00から電話で受付)	☎082(246)9100
23日(木)	BOOK-KIDS	10:00	佐伯区図書館湯来河野閲覧室	無料	☎0829(40)4005
	乳幼児のおはなし会(対象:乳幼児とその保護者、妊婦さん・パートナー)	①10:30②11:05	安芸区図書館	無料	☎082(824)1056
25日(土)	楽しく学ぼうこけい教室(対象:小学生3年生以下は保護者同伴/申込先着30人)	10:00	南区市民文化センター大会議室	無料(5日9:00から受付)	☎南区図書館082(251)1080
	ドライバーズビジョン(視機能診断機)体験	①10:00②13:30	ヌマジ交通ミュージアム	無料	☎082(878)6211
	炭焼き芋を食べよう(当日先着100個)	10:00~12:00※雨天順延26日	森林公園	100/個	☎082(899)8241
	おはなし会(対象:幼児・小学生)	11:00	西区図書館	無料	☎082(234)1970
	サンちゃんツアー(オオサンショウウオ保護増殖施設見学)	11:00	安佐動物公園	要入園料(当日9:00~参加券配布)	☎082(838)1111
	農を取りまく情報交流の広場(農業者、流通企業、野菜ソムリエとの交流、マルシェなど)	12:00~16:00	CLiP HIROSHIMA	無料	☎中国四国農政局広島県拠点082(228)9676
	サイエンスワークショップ「クルクルおいかけて」	13:00~15:30(随時)※受付10:00~	江波山気象館	100(材料費)(要入館料/高校生無料)	☎082(231)0177
	親子教室「糸つむぎ体験」(対象:小学生と保護者/申込抽選10組20人程度)	13:00	郷土資料館	1人50(4~9日に電話かFAXで受付)	☎082(253)6771
	ビデオ入門講座(講師:田中智也/準備物はP5参照)	13:00~16:00※26日も有	映像文化ライブラリー	無料(要申込)	☎082(223)3525
	けんりつ・おはなし会	14:00	県立図書館	無料	☎082(241)4970
市民公開講座「カタクならない肩の話」(特別講演:佐々岡真司、高信二)	15:00(要事前申込・10日必着)	南区市民文化センターホール	無料	☎朝日広告社内082(228)0130	
26日(日)	創業アカデミー2(全4回)(対象:創業希望者/講師:西原裕、他)	9:30~16:30(要申込・先着20人)	中央図書館3階 セミナー室	4,000(初回参加時)	☎広島市中小企業支援センター082(278)8032
	アース・ミュージアム元宇品 地球さんぽ「春を待つ植物」(雨天中止の場合有)	9:50集合	グランドプリンスホテル広島駐車場入り口付近	100	☎南区役所地域起こし推進課内082(250)8935
	大福茶会	10:00~15:00	縮景園	茶券1,200(+入園料)	☎082(221)3620
28日(火)	子育てのグループカウンセリング(妊娠・出産・子育てについて/対象:女性)	10:00	ゆいぽーと(広島市男女共同参画推進センター)	無料(要申込・先着6人・無料託児も要申込)	☎082(248)3320
	企画展開連講座「とれどれ広島地魚の話」(申込先着50人)	13:30	健康科学館	無料(5日9:00から電話で受付)	☎082(246)9100
29日(水)	針葉樹の見分け方~コケ・シダ植物から裸子植物へ~	10:00	ひろしま遊学の森 広島県緑化センター 学習室	無料(自由参加・ループ持参)	☎082(899)2811
30日(木)	シニア椅子YOGAでリラクセス(要予約/30人)	10:45	天然温泉・クアハウス 神田山荘	一般750、被爆者250(入場料)	☎082(228)7311

催し物は変更等がある場合がありますので、事前にお問い合わせください。
 広島市の施設入館(園)料は、シニア料金は65歳以上で公的証明書(健康保険証、運転免許証など)の提示による年齢確認が必要です。また、高校生料金は18歳に達する日以後の最初の3月31日までの料金です。土曜日は高校生無料(春夏冬休みを除く)。ひろしまカレンダーへの情報掲載…行事名、主な内容等、開催日時、会場、料金、主催者名(担当者名)、問い合わせ先を記入の上、表紙右上の宛先に「to you カレンダー係」と書き添えて、郵送・FAX・Eメールでお送りください。締切…情報提供は開催日の前々月の24日まで(3月に開催する催しは1月24日まで)
 ◆「ひろしまカレンダー」に掲載している情報は、広島市文化財団のホームページ、広島市の情報サイト「ひろしま情報 a ネット」でもご覧いただけます。(一部を除く)

広島県無形民俗文化財
説教源氏節人形芝居 眺楽座
 郷土が誇る芸能文化。独特の語り、三味線に合わせて「でこ」と呼ばれる人形を操る人形芝居。
 2020年1月26日(日) 13:00開演(12:30開場)
 ウッドワンさくらびあ小ホール
 演目: 石井常右衛門
 「土手八丁五人斬りの段」
 全席指定(税込) 一般 500円 小中高 300円
 ※3歳未満のお子様の人形はご遠慮ください。
 ※3歳以上の未就学児でもお席が必要なる場合は有料です。
 ※小中高のチケットはさくらびあ事務局でのみ取扱となります。
 終演後、舞台裏を大公開!!人形操作や
 舞台転換「はったんがえし」をご覧ください。
 チケット発売中!!
 主催:(公財)廿日市市芸術文化振興事業団

はつかいちジュニア弦楽合奏団 “NO・ZO・MI”(のぞみ)
プレ・デビュー・コンサート
 2019年6月から練習を始めた、2020年度正式発足する「はつかいちジュニア弦楽合奏団“NO・ZO・MI”」。子どもたちの1年間の集大成をご覧ください、ぜひお越しください。
 2020年3月7日(土) 14:00開演(13:30開場)
 ウッドワンさくらびあ小ホール
 全席自由(税込) 一般 800円(当日1,000円)
 18歳以下 300円(当日500円)
 ※未就学児入場無料
 チケット発売日 会員・一般:1月11日(土)
 [出演]
 はつかいちジュニア弦楽合奏団“NO・ZO・MI”
 はつかいち室内合奏団“SA-KU-RA”(賛助出演)
 指揮:板本 憲治
 [曲目(予定)]
 アンゲラー:おもちゃの交響曲
 シベリウス:アンダンテ・フェスティヴァー
 パッヘルベル:カンホカ
 [主催] (公財)廿日市市芸術文化振興事業団

ひろしま市民パブリシストによる バックステージレポート



昔と今をつなぐ糸 -可部山まゆ同好会-

文・写真：ひろしま市民パブリシスト 有田武志

近頃は、男女を問わず和装の人達をほとんど見かけなくなった。洋装化が進んで失われた日本の衣料文化は、どれほどの物に及んだことか。かつて、広島商都として賑わった安佐北区可部の特産だった織物「山まゆ織」も、今では過去形で語り継がれる存在である。淡い緑色の「繭」から紡ぎ出される、えもいわれぬ優しい風合いの糸、その糸で織りあげられた「布」に、もう一度注目し、人々の関心を引き起こし、再興に繋げようと「可部山まゆ同好会」の地道な活動が続けられている。

「糸づくり」と、出来たその糸で、「機織」までを体験する会が11月9日に開かれ、取材できた。古民家をそのまま生かした工房に参加の4人の女性は、「機織体験」にひかれて来たと話される皆さんだけに、糸紡ぎから始まる作業にたちまち熱く取り組まれた。同好会のスタッフがほぼ、マンツーマンで指導に当たる中、時折水で湿らした両手のひらを優しく擦り合わせるように糸を撚っていく。糸は、太くなったり細くなったりするが、それが織りあがった時には、いかにも、といった手作り感を醸し出すアクセントになる予感がして楽しい。そして、いよいよ紡ぎあがった糸で取りかかる。それぞれの織機には、あらかじめスタッフによって、緻密な経糸張りなど熟練を要する作業は施してあり、初挑戦の4人は、



山まゆの実物



両手で優しく糸を撚っていく



手ほどきを受けながら織っていく



調子が出てきました

自らが撚った糸を、緯糸として織り込んでいく。両手、両足を使って操る機織でも、スタッフの助言を受けながらすぐに習熟し、織りあがった部分が伸びていく。予定の時間を余して、皆さんの「マイコースター」が織りあがる。10cm四方の一枚の布は、「山まゆ」ならではの優しい薄緑色がほんのり浮かんで、その天然由来の温もりは4人の達成感をより、大きくしたようだった。

目に見えぬものは、いつしか忘れ去られていく。

「可部山まゆ同好会」の存在はそんな戒めを思い起こす示唆に富んだ活動のように思えたことだった。

(可部山まゆ同好会サイト) <https://kabeyamamayu.webu.jp/>

「ひろしま市民パブリシストによるバックステージレポート」は3ヶ月毎に掲載します。



私のグルメスポット

つけそば 周一 (安佐南区大塚西)

広島市立大学 テーマ制作展2020「ドキッ」(詳細→本誌P.15)の篠藤碧空さんおすすめのお店



●篠藤碧空さんより

つけ麺が食べなくなった時はここに行きます。行列もできる人気のお店です。コシのある麺を魚介系のつけダレでいただく『つけそば』がオススメです！
麺を食べ終わった後、残ったつけダレも鶏ガラスープで「スープ割り」していただけるので最後まで楽しむことができます。

●大切に育てられた小麦、野菜、肉。一皿から生産者の思いを伝えたい。

基本メニューは『つけそば』(並750円～)と『油そば』(並700円～)の2つ。麺に深いこだわりがあり、小麦栽培から手掛けられた希少な北海道産小麦粉を使用した自家製麺。『つけそば』のつけダレはイリコ、ホタテからとったダシに鯖の干物から作る自家製削り粉を入れるなど、魚介系の風味が前面に立った他にはない味。辛味は一切なく、麺の風味を一層引き立てるため軽く酸味もプラスされている。店内には食材の生産者が名前や写真入りで紹介されており、随所に産地へのリスペクトが感じられる。麺を食べ終わったら、つけダレに鶏ガラスープ(無料)を投入し、おむすびと一緒に最後の一滴まで味わい尽くすのがお薦めの食べ方だ。オープンキッチンでカウンター10席のみ。



つけダレの中は炭火で炙った香ばしいチャーシュー、メンマ、小口切りのネギ。

【つけそば 周一】

安佐南区大塚西4-8-13 パークフロント内
TEL / 082-848-2733
営業 / (昼) 11:30~14:30 (L.O.14:30)
(夜) 18:00~21:00 (L.O.21:00)
定休日 / 火曜 ※火曜はうどん店として営業



世界で活躍するスター・ソリストによる
豪華コンチェルト・ワールド!
Miraca みらかグループ presents
辻井伸行 × 宮田 大
ニール・トムソン指揮 読売日本交響楽団
究極の協奏曲コンサート
チャイコフスキー: ピアノ協奏曲第1番 ドヴォルザーク: チェロ協奏曲
©Yuji Hori ©M.Yamashiro

2020.3.26(木) 19:00開演 (18:15開場) 広島文化学園HBGホール
全席指定・税込 S席12,000円 A席10,000円 B席8,000円 チケット販売中!!

【問合せ】HOMEイベントセンター (平日 10:00~17:00) TEL(082)221-7116

戦後75周年 日米友好記念 広島特別公演
ジャンドレア・ノセダ 音楽監督・指揮
ワシントン・ナショナル交響楽団
National Symphony Orchestra
諏訪内晶子 ヴァイオリン
チャイコフスキー: ヴァイオリン協奏曲 Op.35 (ヴァイオリン・諏訪内晶子)
ドヴォルザーク: 交響曲第9番「新世界より」 Op.95
2020.3.8日 13:30開演 12:45開場
広島文化学園HBGホール
全席指定・税込 S席10,000円 A席8,000円 B席6,000円 学生席3,000円(当日座席指定) チケット販売中!!
ワシントン・ナショナル交響楽団
©Tony Hitchcock ©TAKAKI KUMADA ©Scott Suchman

【問合せ】HOMEイベントセンター (平日 10:00~17:00) TEL(082)221-7116 広島ホームテレビ 検索



ひとこと告知板

みなさんからの投稿コーナーです

●第17回広島県障害者技能競技大会 ひろしまアビリンピック

障害のある方々が、日頃培った技能を互いに競い合い、その職業能力の向上を図るとともに、企業や社会一般の人々が障害のある方々への理解と認識を深め、その雇用の促進を図ることを目的に開催する大会の熱き戦いをぜひ会場で。来場記念品を差し上げます。

▶時 / 1月10日(金)9:00～15:30
(競技は10:00～12:30頃)

所 / 広島障害者職業能力開発校(南区宇品東四丁目1-23)

料 / 無料

問 / 高齢・障害・求職者雇用支援機構広島支部 TEL.082-545-7150



●第3回アトリエブラック公募作品展2020

来場者の投票により優秀作品を選出。公平に評価するため、出品作品は匿名で展示し、来場者は好きな作品を3点投票。得票数が最多の作品に金賞(賞金5万円)を贈呈。熟練画家も初心者も横並びに展示。ぜひ1票を投じてみませんか。

作品募集: 1月14日(火)まで

▶時 / 公開審査会 1月16日(木)～25日(土)
入賞作品展 2月4日(火)～2月10日(月)
10:00～17:00 (最終日15:00まで)

会 / ギャラリーブラック

料 / 入場無料

問 / ブラック画材 TEL.082-211-3322



●16人のフルーティストによる共演 煌 vol.15

煌びやかなサウンドで聴取を魅了する「煌」。記念すべき第15回を迎える今年は、ゲストにNHK交響楽団首席フルート奏者神田寛明氏をお迎えします。豊かな表現力、煌びやかな音色をお聴き逃しなく。

▶時 / 1月20日(月)18:45～

会 / エリザベト音楽大学 セシリアホール

料 / 2,000円(当日2,500円)

問 / 日高 TEL.090-7126-8083



●深淵なるバロックの響き

国内外で活躍する古楽演奏家が広島に集結! サクバット(トロンボンの前身)を中心に17世紀初期のウィーンの響きをお届けします。広島ではなかなか聴くことのできない古楽器や素晴らしい演奏をお楽しみください。

▶時 / 1月21日(火)19:00～

会 / 日本キリスト教団 広島流川教会

料 / 一般3,000円、学生1,000円(当日のみ販売)

問 / 青木 TEL.090-1333-3161



●テーマ制作展2020「ドキッ」

広島市立大学芸術学部デザイン工芸学科3年生による「テーマ制作展」。今年のテーマは「ドキッ」。現代表現・視覚造形・立体造形・映像メディア造形・金属造形・染織造形・漆造形の7分野、総勢43名が、それぞれの視点で作品を制作。

▶時 / 1月22日(水)～26日(日)10:00～20:00

最終日は18:00まで 1/26(日)10:00～公開講評

会 / 合人社ウエディひと まちプラザ北棟4階ギャラリーA・B

料 / 入場無料

問 / 広島市立大学 教務・研究支援室 TEL.082-830-1504



■ひとこと告知板 投稿募集

「イベント告知」「メンバー募集」など、市内で活動している文化団体・サークル・個人の方などのスペースです。掲載希望の方は掲載文(タイトル・紹介文・時・会・料・問で200字程度)、写真やイラスト等とともに、掲載希望月の前々月20日までにお送りください。

TEL.082-244-0750 ㊚bunka@cf.city.hiroshima.jp



Letter

Mail Box

みなさんからの便りです

●心に染みる良い映画

八丁座での映画「高津川」の舞台挨拶に行きました。日本一の清流と言われる島根県の高津川の流域で暮らす人々の日常が静かに描かれ、地味だけど心に染みる良い映画でした。子供の頃川で遊んでいたなあ、とか、出身小学校もなくなってしまったなあ、とか、いろいろ思い出し、当たり前だった日常がどんなに尊いものだったのかと、思い知らされました。会場のあちこちですすり泣きが聞こえ、挨拶に登場した錦織監督、主演の甲本さん、戸田さんまでうるうるしていたのが印象的でした。(東区 匿名希望さん)

☆心洗われるような壮大な山や川の景色とともに、登場人物それぞれの「次世代への継承」が描かれた、共感できる良い映画です。舞台挨拶の様子に、監督さんや役者さんの思いが伝わってきます。(編)

●かもじの碑

to you12月号の文化財めぐりに矢野がありました。「かもじの碑」は知っていましたが、この碑が、大正4年に原爆ドーム(当時の広島県物産陳列館)で開催された広島県物産共進会でかもじの優秀性を認められ、創始者・大塚吉兵衛が追賞されたことを記念に建立された記念碑とは知りませんでした。ありがとうございます。知らないことがまだまだ多いです。(安芸区 はあさん)

☆普段何気なく道や通りで目にする記念碑も、その歴史を紐解くと意外な発見があって面白いですね。これからも文化財課のキャラクター「もぐりん」がさまざまな箇所の文化財を紹介していきますのでお楽しみに!(編)

●水墨画を習って

水墨画を習い始めて2年。きっかけは単純で、美術館で作品を観ているうちに、私も描きたい。簡単に描けるとは思っていなかったけど、未だに手が出ない。先日、頼山陽史跡資料館で山水画展を鑑賞。あの霞のぼかしは…あの滝の流れは…描くより、まだまだ観る側だ。なかなかお軸に近寄れない。

(廿日市市 森ちえみさん)

☆墨の濃淡や筆先の向きなど、思った通りに描くのが難しそう。けれど良い作品が描けたらきっと愛着が湧きますね。まだ見る側と仰っているあたり、水墨画が非常に奥深いことが垣間見られます。(編)

■お便り大募集 イベントやto youの感想、身近な出来事などを200字程度にして表紙右上の宛先に「to you Mail Box」係と書き添えて郵送・FAX・Eメールでお送りください。抽選で以下をプレゼントします。(プレゼント名を明記)

【プレゼント】①マイティネット創立45周年記念「印象派のいろは」展-ひろしま美術館コレクションでひもとく近代絵画」鑑賞券(5組10名様)※詳細→P.3

②「レクチャーコンサート 歌曲のしらべ」鑑賞券(4名様)※詳細→P.4 ③アカルイカティ(5組10名様)※詳細→P.5 ◆締切/1月10日(金)※消印有効

<p>最新号「文芸ひろしま」第31号は 広島市内の主な書店等で販売中</p> <p>(第30号)小学生高学年・俳句部門 大川 侑也</p>	<p>はつもうで 身がひきしまる 受験生</p> <p>(第30号)一般・俳句部門 嶋治 久美子</p>	<p>鉄橋に 青き潮差す 初景色</p> <p>(第30号)一般・俳句部門 嶋治 久美子</p>	<p>ほっと文芸 市民文芸作品集 「文芸ひろしま」より</p>
---	--	--	---

年に1度は
かんほきょう
健康クリニックで
健康診断

オプション検査 2つ無料実施!

12月～3月に人間ドックを受診される方に限り、5つのオプション検査の中から2つの検査を無料で実施します。
*検査内容は、お問い合わせください。

ペア特典
人間ドックを2名以上(家族・夫婦・カップル・友達等)で同日受診された方には、左記のオプションに加え、それぞれに1,000円分Quoカードをプレゼント!

LINEでお得な情報をお届け→

(一財) 広島県環境保健協会 健康クリニック
広島市中区広瀬北町9番1号 かんほきょう 検索 (082) 232-4857

自由に、気軽にJAZZを愉しもう!

ジャズに触れてみよう!

A TOUCH OF JAZZ vol.10

2回にわたって開催されるジャズの魅力に触れるレクチャーコンサート。【No.1】は座学で「楽譜と即興」というテーマで講師の実演を交えてのレクチャー。楽譜が読めなくても楽しめる内容になっています。【No.2】はレクチャーで知った「ジャズ音楽が作られていく様子」を実体験していきます。講師：藤井政美

【No.1】“Touch of JAZZ 楽譜と即興と”
 楽譜のある音楽とジャズとの関係

時／1月11日(土)①13:00～ ②15:00～
 ※各回定員50名。

会／東区民文化センター スタジオ2
 料／2,000円(当日2,500円)

【No.2】“Touch of JAZZ withライブコンサート”

時／2月8日(土)13:00～
 会／東区民文化センター スタジオ1
 料／2,000円(当日2,500円)



問／東区民文化センター
 TEL.082-264-5551



←オンライン予約



地元で活躍する社会人バンドの祭典

あさみなみジャズ

広島を中心に活動しているベテラン社会人ビッグバンドによるジャズステージ。客席と舞台、一体になってスイングしよう!

【出演バンド】



2 & 4倶楽部



The Kings of Dixieland



N.G.O ALL★STARS



廣瀬豊彦 & ハートブレイク
 ジャズオーケストラ



B.M.S. ジャズオーケストラ

時／1月26日(日)13:30～
 会／安佐南区民文化センター ホール
 料／無料
 問／安佐南区民文化センター
 TEL.082-879-3060



←公演情報



※駐車場に限りがあるため、
 来場の際は公共交通機関を
 ご利用ください。

教えて♪ミュージシャン

広島を拠点に全国で演奏活動をしている藤井政美さんに、気軽にジャズを楽しむコツを伺いました。



藤井政美
 (サクソフォ奏者)

コミュニケーションツールになる音楽

ジャズに親しみを感じてもらいたいという思いから、演奏者や曲にスポットを当てたレクチャーコンサートなどのイベント、講座を企画開催しています。イベントは日にちが決まっていますが、思い立った時に気軽にジャズが聴ける場所としてジャズバーがあります。現在市内中心部に限ると約10軒程度あり、ミュージックチャージ2,500～3,000円+ドリンク(500円～)でゆっくり過ごせます。基本的に1日2ステージ(各ステージ3～6曲)で、同一料金で2ステージ通して聴くこともできます。ホールと違い小

さな空間なので、お客さんとの距離がとて近く、演奏者とお客さんのコミュニケーションも自然に生まれます。お客さんの表情をみながら間合いをとるので、初めての人もリラックスして楽しめますよ。ジャズのいいところは、国内、世界中どこの都市にもジャズ専用のバーがあること。そしてどの店も似たような価格で遊べる安心感。旅先でふらりとジャズバーに立ち寄り「広島から来た」、「この曲を知ってる」というだけでコミュニケーションが始まります。国籍や年齢に関係なく、人と繋がる一つのツールになりうる音楽。それもジャズが持つ魅力の一面です。

けんみん文化祭ひろしま 第7回 広島市の祭典 出場団体募集

けんみん文化祭ひろしま・第7回広島市の祭典への、広島市内からの出演団体を募集します。

◆募集内容=広島市内で活躍している次の分野のアマチュア団体

- ・芸能(下記の分野に属さないもの)
- ・大正琴 ・銭太鼓 ・新舞踊 ・合唱(PA不可/4名以上) ・民謡民舞
- ・日本舞踊 ・吟詠剣詩舞 ・邦楽 ・洋楽(4名以上) ・洋舞 ・和太鼓

◆募集期間

令和1年(2019年)12月16日(月)～令和2年(2020年)2月14日(金)

◆応募

所定の応募用紙を広島市文化振興課へ。

応募用紙は、広島市文化振興課、区民文化センター、公民館などで。応募多数の場合は選考あり。

◆表彰

開催日当日分野別に表彰します。
 「分野別フェスティバル」に推薦いたします。

◆開催日・場所

2020年5月17日(日) JMSアステールプラザ大ホール

◆出演料 無料

◆問い合わせ先

けんみん文化祭ひろしま・広島市の祭典実行委員会
 TEL.082-238-3450 FAX.082-238-1461

